

ÍNDICE

3.0.0.0.0. PERSONAL DOCENTE E INVESTIGADOR

Nº PAG.

3.1.0.0.0. PERSONAL ACADÉMICO (EJERCICIO 1999)

1

3.1.1.0.0. EDAD Y SEXO

1

3.2.0.0.0. PERSONAL DOCENTE E INVESTIGADOR

2

3.2.1.0.0. EVOLUCIÓN

2

3.2.1.1.0. GLOBAL POR CATEGORÍAS

2

3.2.2.0.0. FUNCIONARIOS DE CARRERA

4

3.2.3.0.0. EVOLUCIÓN DEL PDI POR CATEGORÍAS

5

3.2.4.0.0. EVOLUCIÓN DEL PDI POR SU SITUACIÓN CONTRACTUAL

6

3.3.0.0.0. BECARIOS DE INVESTIGACIÓN	7
3.3.1.0.0. BECARIOS PROPIOS DE LA UNIVERSIDAD DE ALICANTE	7
3.3.1.1.0. <i>EVOLUCIÓN DE LOS BECARIOS CON FONDOS PROPIOS</i>	11
3.3.2.0.0. BECARIOS CON FONDOS EXTERNOS DE LA UNIVERSIDAD DE ALICANTE	12
3.3.2.1.0. <i>EVOLUCIÓN DE LOS BECARIOS CON FONDOS EXTERNOS</i>	16

3.0.0.0.0. PERSONAL DOCENTE E INVESTIGADOR.

Datos referentes al personal funcionario de carrera y contratado de la plantilla docente de la Universidad de Alicante.

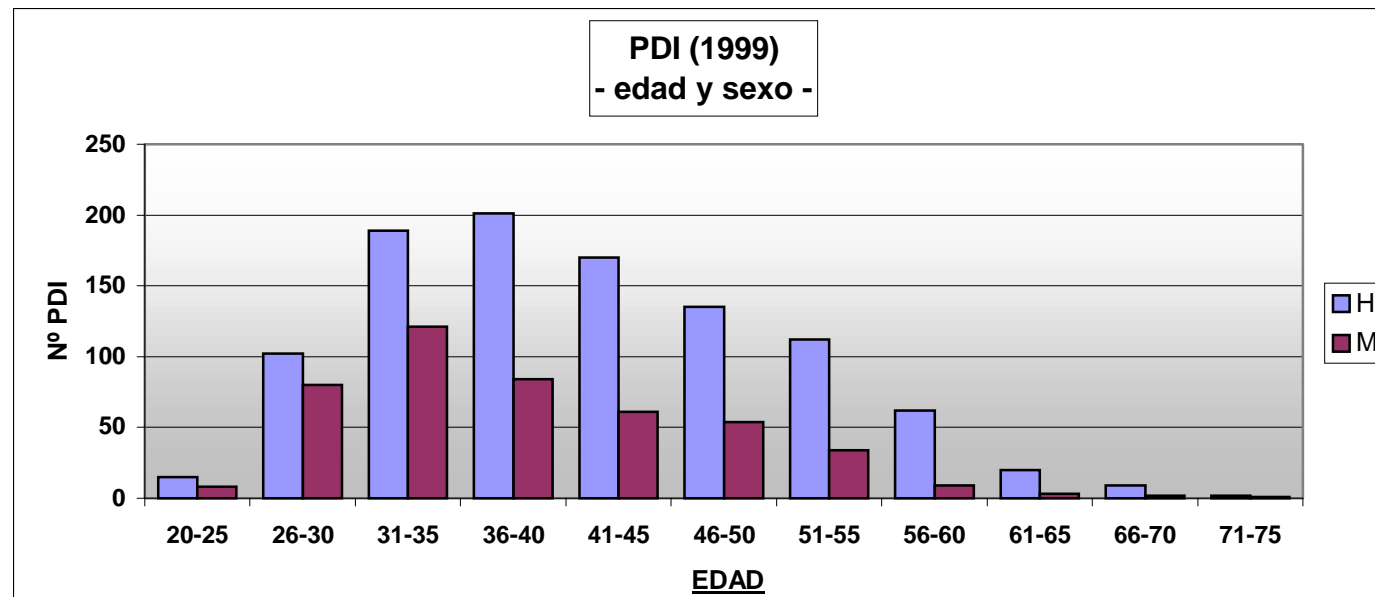
3.1.0.0.0. PERSONAL ACADÉMICO (EJERCICIO 1999).**3.1.1.0.0. EDAD Y SEXO.**

3.2.0.0.0. PERSONAL DOCENTE E INVESTIGADOR

Datos obtenidos de los presupuestos anuales de la Universidad de Alicante.

3.2.1.0.0. EVOLUCIÓN**3.2.1.1.0 GLOBAL POR CATEGORÍAS.**

CATEGORÍA	DEDICACIÓN	EJERCICIO								
		1990	1991	1992	1993	1994	1995	1996	1997	1998
CU	C	66	73	79	79	104	115	117	125	102
	P 3									1
	P 6	5	8	8	8	4	3	3	2	1
CU Interino	C		4	2						
TU	C	146	157	168	171	183	174	191	210	235
	P 3		1	2	2			1	1	
	P 6	4	15	15	15	2	1	1	5	2
TU Interino	C	20	18	15	17		21	41	65	
	P 6	1	1	1	1		1	1		
CEU	C	20	23	31	32	41	43	47	47	48
	P 4								1	
	P 6			2	2	3	3	3	2	2
TEU	C	73	94	155	167	225	197	216	226	261
	P 3			1	1	1		1	1	2
	P 4			1	1	1	1	1	1	1
	P 5					1	1	1	1	1
	P 6	1	1	8	8	7	8	7	7	7
	TEU Interino	C	47	51	72	70		55	46	56
	P 5						1			
	P 6			1	1					
EME	C		2	1	3	2	1	1	1	1

Continúa .../....

CATEGORÍA	DEDICACIÓN	EJERCICIO									
		1990	1991	1992	1993	1994	1995	1996	1997	1998	
ASO 1	C	35	56	23	21	16	12	9	6	5	
	P 3	123	166	180	190	188	194	211	196	158	
	P 4	2	10	18	20	25	25	50	64	58	
	P 5		2	9	8	8	7	18	20	25	
	P 6	57	91	118	124	133	135	170	185	201	
ASO 2	C			10	9	3	2	2	2		
	P 6						1	1	1	1	
AYEU 1	C	40	49	63	66	43	57	48	58	70	
AYEU 2	C					23	19	16	14	11	
AYU 1	C	21	33	60	64	62	53	50	58	66	
AYU 2	C					27	31	34	23	29	
PLAZAS VINCULADAS											
CUJSM	C					4					
CU Facultativo	C					1	5	5			
TU Facultativo	C					1	14	13			
	P 6					6	4	3			
TUJSM	C					3		1			
	P 6					2					
TUJSecM	C					4					
	P 6					1					
OTRAS CATEGORÍAS											
Prof Agregado BUP	(vacías)	2									
TOTALES		663	855	1.043	1.080	1.124	1.184	1.309	1.378	1.288	

3.2.2.0.0. FUNCIONARIOS DE CARRERA.

Los datos están ponderados de acuerdo con el modelo de financiación para el reparto del CAP. II de gasto establecido por la Universidad de Alicante.

Profesores a Tiempo Completo: 1
 Dedicación de 6 h. 0,4
 Dedicación inferior a 6h. 0,2

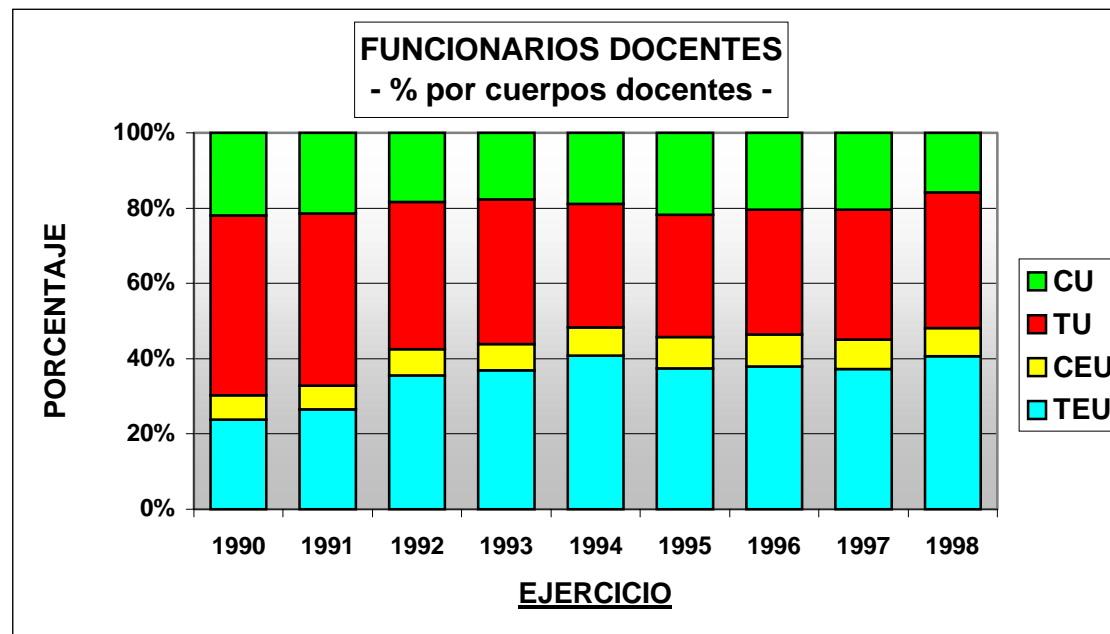

3.2.3.0.0. EVOLUCIÓN DEL PDI POR CATEGORÍAS.

Sólo se tienen en cuenta las categorías docentes que existen en la actualidad.

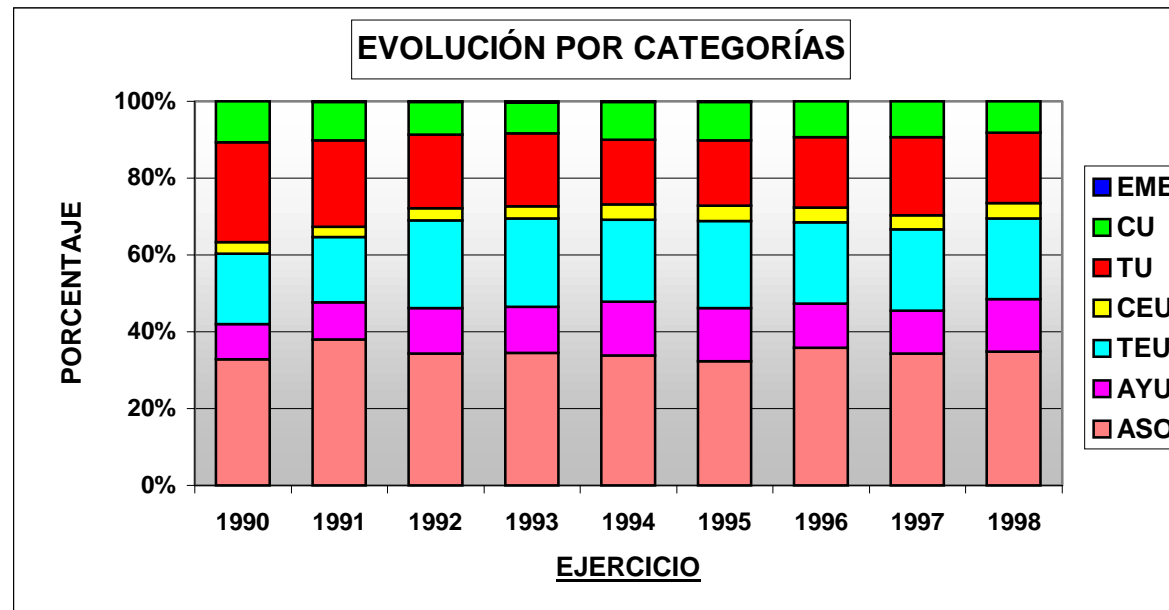

3.2.4.0.0. EVOLUCIÓN DEL PDI POR SU SITUACIÓN CONTRACTUAL.

Sólo se computan las categorías que existen actualmente en la Universidad de Alicante.

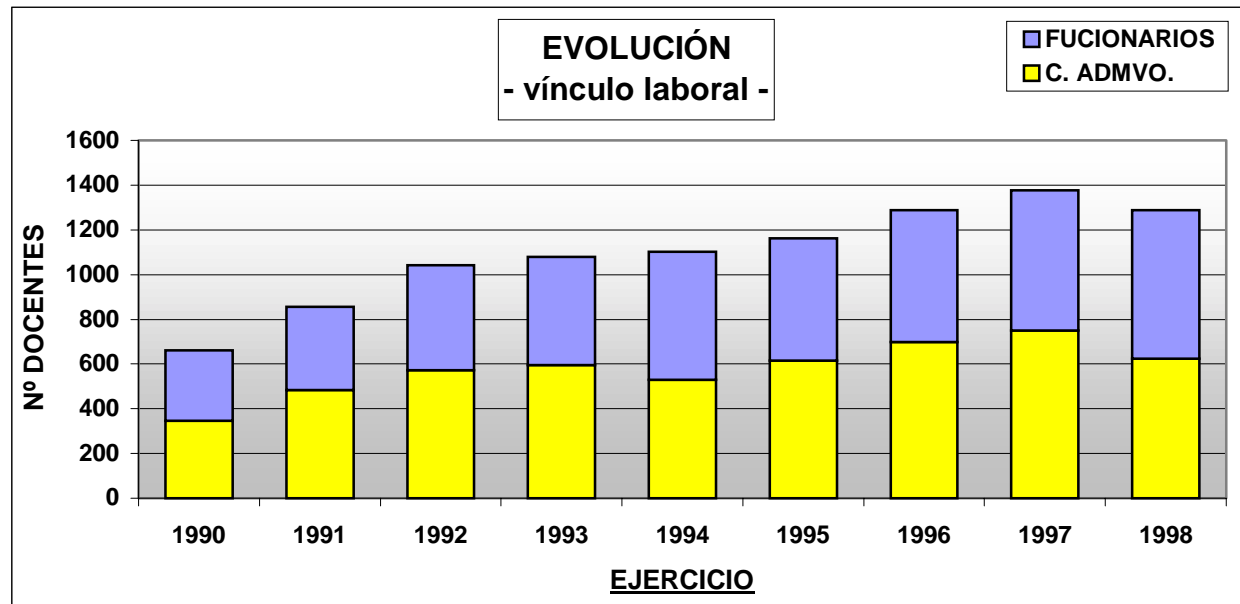

LEYENDA	
CONTRATADO ADMINISTRATIVO	EMÉRITO, ASOCIADO, AYUDANTE
FUNCIONARIO	CU, TU, CEU, TEU

3.3.0.0.0. BECARIOS DE INVESTIGACIÓN.**3.3.1.0.0. BECARIOS DE LA UNIVERSIDAD DE ALICANTE.**

(*) Tipo : - Adj. D. adjudicación directa
 - Conv. P. convocatoria pública

Descripción	Tipo *	EJERCICIO			Total general
		1995	1996	1997	
Análisis Económico Aplicado	Adj. D. Conv. P.			2	2
Análisis Geográfico y Regional	Adj. D. Conv. P.	1	1		2
Análisis Matemático y Matemática Aplicada	Adj. D. Conv. P.			1	1
Derecho del Trabajo y de la Seguridad Social	Adj. D. Conv. P.	1	1	1	3
Estadística e Investigación Operativa	Adj. D. Conv. P.		1	1	2
Filología Española, Lingüística General y ...	Adj. D. Conv. P.	7	6	2	15
Filología Inglesa	Adj. D. Conv. P.	1			1
Filosofía del Derecho y Derecho Intern ...	Adj. D. Conv. P.	3	3	3	9
Física Aplicada	Adj. D. Conv. P.		1	1	2
Fundamentos del Análisis Económico	Adj. D. Conv. P.	2	5	4	11
Geografía Humana	Adj. D. Conv. P.	1	1		2
Humanidades Contemporáneas	Adj. D. Conv. P.	5	3		8

Continúa .../...

Descripción	Tipo	EJERCICIO			Total general
		1995	1996	1997	
Instituto Universitario de Geografía	Adj. D.				
	Conv. P.	4	5	3	12
Instituto Universitario del Agua y de las ...	Adj. D.	2	1		3
	Conv. P.	3	1		4
Lenguajes y Sistemas Informáticos	Adj. D.				
	Conv. P.	1	2	3	6
Química Inorgánica	Adj. D.	3	3	6	12
	Conv. P.	14	21	14	49
Química-Física	Adj. D.	5	2		7
	Conv. P.	5	8	7	20
Sociología II, Psicología Evolutiva y...	Adj. D.				
	Conv. P.			1	1
Agroquímica y Bioquímica	Adj. D.	2		1	3
	Conv. P.	6	6	9	21
Biotecnología	Adj. D.				
	Conv. P.			2	2
Ciencias Ambientales y Recursos Naturales	Adj. D.		3	7	10
	Conv. P.	18	16	15	49
Ciencias de la Tierra y del Medio Ambiente	Adj. D.			2	2
	Conv. P.	1	2		3
Ciencias Histórico-Jurídicas	Adj. D.				
	Conv. P.		1	1	2
Ciencias Sociales y de la Educación	Adj. D.				
	Conv. P.	2	3		5
Derecho Civil	Adj. D.				
	Conv. P.	3	3	1	7
Derecho Internacional Público y Derecho Penal	Adj. D.				
	Conv. P.	2	2	1	5
Disciplinas Económicas y Financieras	Adj. D.				
	Conv. P.		1	1	2

Continúa .../...

Descripción	Tipo	EJERCICIO			Total general
		1995	1996	1997	
Ecología	Adj. D.			1	1
	Conv. P.	8	13	19	40
Economía Aplicada y Política Económica	Adj. D.	7	1		8
	Conv. P.		1	1	2
Economía financiera y dirección comercial	Adj. D.				
	Conv. P.	1			1
Economía Financiera, Técnicas de Mer ...	Adj. D.				
	Conv. P.		1	1	2
Enfermería	Adj. D.			4	4
	Conv. P.				
Estudios Jurídicos del Estado	Adj. D.				
	Conv. P.	3	4	3	10
Filología Catalana	Adj. D.				
	Conv. P.	3	3	3	9
Historia Medieval y Moderna	Adj. D.				
	Conv. P.	2	3	4	9
Ingeniería Química	Adj. D.	5	7	10	22
	Conv. P.	8	3	4	15
Instituto Universitario de Filología Valenciana	Adj. D.				
	Conv. P.		2	1	3
Interuniversitario de Óptica	Adj. D.		3	1	4
	Conv. P.		2	2	4
Óptica	Adj. D.	1			1
	Conv. P.	1			1
Prehistoria, Arqueología, Historia Antigua...	Adj. D.				
	Conv. P.		7	8	15
Prehistoria, Arqueología, Historia Antigua...	Adj. D.				
	Conv. P.	7			7
Psicología de la Salud	Adj. D.	4	4		8
	Conv. P.	1	2	2	5

Continúa .../...

Descripción	Tipo	EJERCICIO			Total general
		1995	1996	1997	
Química Analítica	Adj. D.	1		4	5
	Conv. P.	2	3	7	12
Química Orgánica	Adj. D.				
	Conv. P.	8	9	8	25
Salud Pública	Adj. D.		2	1	3
	Conv. P.	6	6		12
Sociología I y Teoría de la Educación	Adj. D.				
	Conv. P.			2	2
Tecnología Informática y Computación	Adj. D.			1	1
	Conv. P.	1	1		2
TOTAL – Becarios por adjudicación directa		30	27	39	96
TOTAL – Becarios por convocatoria pública		131	154	140	425

3.3.1.1.0. EVOLUCIÓN DE LOS BECARIOS PROPIOS DE LA UNIVERSIDAD DE ALICANTE.

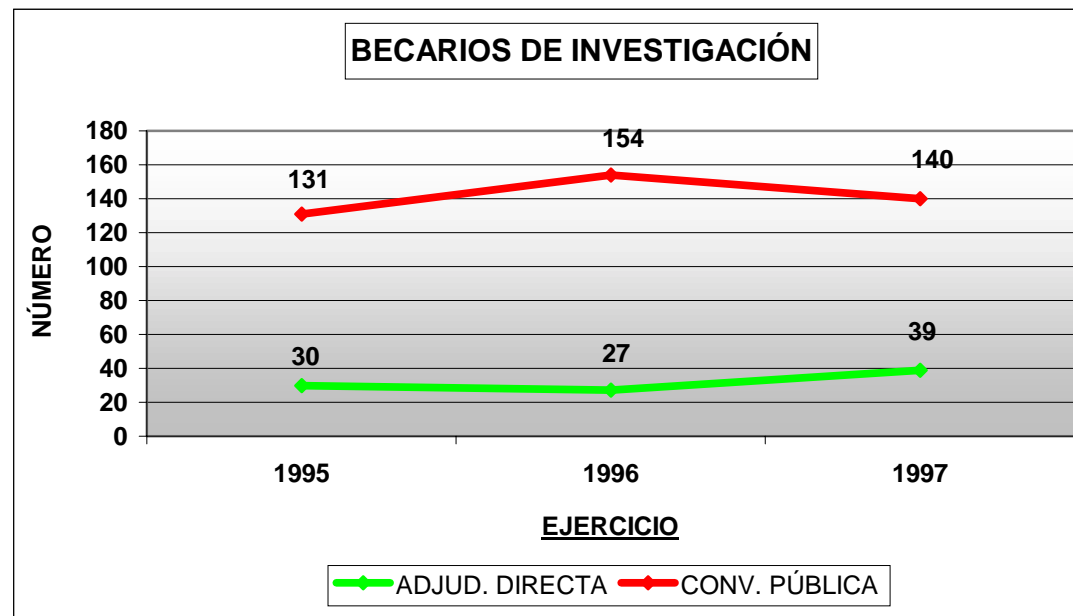

3.3.2.0.0. BECARIOS CON FONDOS EXTERNOS A LA UNIVERSIDAD DE ALICANTE.

- (*) Tipo: - 1. Becarios del MEC
 - 2. Becarios de la G.V.
 - 3. Becarios de Proyectos
 - 4. Becarios de otros Entres.

Descripción	Tipo	EJERCICIO		
		1995	1996	1997
Agroquímica y Bioquímica	1	1	2	3
	2	1	1	2
	3	4	4	5
Análisis Geográfico y Regional	2	1	1	
Análisis Matemático y Matemática Aplicada	1	--	--	2
Biotecnología	2	--	--	1
	4	--	--	1
Ciencias Ambientales y Recursos Naturales	1	2	1	2
	2	2	4	5
	3	11	5	6
	4	3	4	2
Ciencias de la Tierra y del Medio Ambiente	2	1	1	--
	3	--	--	1
Ciencias Sociales y de la Educación	2	2	3	--
Derecho Civil	1	3	3	3
Derecho del Trabajo y de la Seguridad Social	1	1	--	--
Derecho Internacional Privado y F ^a del Dcho.	1	2	1	--
	2	1	1	1
Derecho Internacional Público y Penal	1	2	1	--
	2	--	1	1
Derecho Mercantil y Derecho Procesal	2	1	--	--
Disciplinas Económicas y Financieras	1	1	1	1
	2	2	1	1

Continúa .../...

Descripción	Tipo	EJERCICIO		
		1995	1996	1997
Ecología	2	1	4	4
	3	5	7	7
	4	2	1	9
Economía Financiera, Técnicas de Mercado,...	3	1	1	--
Estadística e Investigación Operativa	3	--	2	4
Estudios Árabes, Islámicos y Filología F.	2	1	--	--
Estudios Jurídicos del Estado	1	3	3	2
	2	1	1	1
Farmacología y Terapéutica	2	1	2	--
	3	1	2	--
Filología Española, Lingüística General y ...	1	1	1	2
	2	6	5	2
Filología Inglesa	2	1	1	--
Filología Catalana	2	3	3	3
Física Aplicada	4	--	1	--
Fisiología	1	6	5	--
	2	2	3	--
	3	4	2	--
Fundamentos del Análisis Económico	1	2	5	3
	2	--	1	1
Genética y Microbiología	1	2	4	--
	2	6	4	--
	3	4	3	--
Geografía Humana	2	1	1	1
Ginecología, Toxicología y Leg. Sanitaria	3	1	1	--
Histología	1	1	1	--
	2	1	2	--
Historia Medieval y Moderna	1	1	1	2
	2	1	2	2

Continúa .../...

Descripción	Tipo	EJERCICIO		
		1995	1996	1997
Humanidades Contemporáneas	1	2	1	2
	2	3	2	1
	4	--	--	1
Ingeniería Química	1	2	1	3
	2	1	1	--
	3	4	3	2
Instituto de Geografía	1	--	--	1
	2	3	4	4
	4	2	2	--
Instituto de Neurociencias	1	--	1	--
	2	--	2	--
	3	2	--	--
	4	2	3	
Instituto del Agua	3	3	--	--
Lenguajes y Sistemas Informáticos	2	--	--	2
	3	1	2	3
	4	--	--	1
Medicina y Psiquiatría	3	4	8	--
Neuroquímica	1	5	4	--
	2	4	2	--
	3	3	1	--
	4	--	1	--
Óptica	1	1	2	1
Patología y Cirugía	3	2	1	--
	4	1	1	--
Prehistoria, Arqueología, Hª Antigua, ...	1	2	3	5
	2	5	4	4
Química Analítica	1	2	2	4
	2	--	1	1
	4	--	--	2

Continúa .../...

Descripción	Tipo	EJERCICIO		
		1995	1996	1997
Química Física	1	2	1	1
	2	2	3	3
	3		2	1
	4		4	1
Química Inorgánica	1	8	6	9
	2	1	--	--
	3	5	5	9
	4	5	4	--
Química Orgánica	1	3	4	3
	2	1	--	1
	3	1	1	1
	4	--	2	--
Salud Pública	2	1	1	
	3	5	5	4
	4	--	--	1
Sociología I y Teoría de la Educación	2	--	1	--
Tecnología Informática y Computación	1	1	1	1
TOTAL Becarios por ejercicio		194	195	155

3.3.2.1.0. EVOLUCIÓN DE LOS BECARIOS EXTERNOS DE LA UNIVERSIDAD DE ALICANTE.

