

# ÍNDICE

<b>1.1.0.0.0. SELECTIVIDAD</b>	<b>6</b>
1.1.1.0.0. CURSO 99/00	6
1.1.2.0.0. EVOLUCIÓN	7
1.1.2.1.0. EVOLUCIÓN: SELECTIVIDAD – CONVOCATORIA JUNIO -	7
1.1.2.2.0. EVOLUCIÓN: SELECTIVIDAD – CONVOCATORIA SEPTIEMBRE -	8
1.1.2.3.0. EVOLUCIÓN GLOBAL DE LA SELECTIVIDAD: APROBADOS	9
<b>1.2.0.0.0. PREINSCRIPCIÓN</b>	<b>10</b>
1.2.1.0.0. OFERTA, DEMANDA, ADMISIÓN	10
1.2.2.0.0. FORMAS DE ACCESO	14
<b>1.3.0.0.0. MATRICULA</b>	<b>17</b>
1.3.1.0.0. CRÉDITOS MATRICULADOS – CURSO 99/00 -	17
1.3.2.0.0. EVOLUCIÓN	21
1.3.2.1.0. EVOLUCIÓN POR CICLOS	21
1.3.2.2.0. EVOLUCIÓN POR ÁREAS DE CONOCIMIENTO	22

<b>1.4.0.0.0. ALUMNADO 99/00</b>	<b>23</b>
1.4.1.0.0. SEXO	23
1.4.1.1.0. SEXO POR ÁREAS DE CONOCIMIENTO	23
1.4.1.2.0. SEXO POR CICLOS	24
1.4.1.3.0. SEXO POR CENTROS	25
1.4.2.0.0. EDAD	27
1.4.3.0.0. MATRÍCULAS POR PROCEDENCIA GEOGRÁFICA	28
1.4.3.1.0. MATRÍCULAS CON DOMICILIO EN ALICANTE: COMARCAS Y MUNICIPIOS	29
1.4.3.2.0. MATRÍCULAS CON DOMICILIO EN ESPAÑA: COMUNIDADES AUTÓNOMAS Y PROVINCIAS	32
1.4.3.3.0. MATRÍCULAS SEGÚN LA NACIONALIDAD	34
1.4.4.0.0. VALENCIANO	35
1.4.4.1.0. CONOCIMIENTOS DEL VALENCIANO	35
1.4.4.2.0. DEMANDA DE DOCENCIA EN VALENCIANO	35
1.4.4.2.1. DEMANDA: CURSO 99/00	36
1.4.4.2.2. DEMANDA: EVOLUCIÓN	37
1.4.5.0.0. CLASE DE MATRÍCULA	38
1.4.5.1.0. CLASE DE MATRÍCULA POR TITULACIÓN	38
1.4.5.2.0. CLASE DE MATRÍCULA POR ÁREA DE CONOCIMIENTO	41
1.4.6.0.0. ESTUDIOS DE LOS PADRES	43
1.4.7.0.0. OCUPACIÓN DE LOS PADRES	44
1.4.8.0.0. EVOLUCIÓN DE LA MATRÍCULA POR CENTROS	46
1.4.8.1.0. FACULTAD DE FILOSOFÍA Y LETRAS	46
1.4.8.2.0. FACULTAD DE CIENCIAS	48
1.4.8.3.0. FACULTAD DE ECONÓMICAS Y EMPRESARIALES	50
1.4.8.4.0. FACULTAD DE MEDICINA	52
1.4.8.5.0. FACULTAD DE DERECHO	53
1.4.8.6.0. ESCUELA POLITÉCNICA SUPERIOR	54
1.4.8.7.0. FACULTAD DE EDUCACIÓN	56
1.4.8.8.0. ESCUELA UNIVERSITARIA DE EMPRESARIALES "GERMÁN BERNÁCER"	57

Continúa.../...

1.4.8.9.0. ESCUELA UNIVERSITARIA DE ENFERMERÍA	58
1.4.8.10.0. ESCUELA UNIVERSITARIA DE ÓPTICA	60
1.4.8.11.0. ESCUELA UNIVERSITARIA DE RELACIONES LABORALES	61
1.4.8.12.0. ESCUELA OFICIAL DE TURISMO	62
1.4.8.13.0. ESCUELA UNIVERSITARIA DE TRABAJO SOCIAL	64
1.4.8.14.0. INSTITUTO DE CRIMINOLOGÍA	65

<b>1.5.0.0.0. INGRESADOS, TITULADOS</b>	<b>66</b>
1.5.1.0.0. INGRESADOS	66
1.5.1.1.0. INGRESADOS POR ÁREAS DE CONOCIMIENTO	66
1.5.2.0.0. TITULADOS	68
1.5.2.1.0. TITULADOS POR ÁREAS DE CONOCIMIENTO	68
1.5.3.0.0. EVOLUCIÓN: INGRESADOS/TITULADOS	70

<b>1.6.0.0.0. TERCER CICLO</b>	<b>71</b>
1.6.1.0.0. ALUMNADO: EDAD	71
1.6.1.1.0. ALUMNADO: SEXO	72
1.6.2.0.0. DOCENCIA IMPARTIDA EN LOS CURSOS DE DOCTORADO	73
1.6.3.0.0. ALUMNADO SEGÚN LA TITULACIÓN OBTENIDA	76
1.6.3.1.0. ALUMNADO QUE APROBO LA TESIS: EDAD Y SEXO	78

<b>1.7.0.0.0. ENSEÑANZAS NO REGLADAS</b>	<b>79</b>
1.7.1.0.0. ALUMNADO 99/00	79
1.7.1.1.0. ALUMNADO: EDAD Y SEXO	79
1.7.1.2.0. MATRÍCULAS POR PROCEDENCIA GEOGRÁFICA	80
1.7.1.2.1. MATRICULAS CON DOMICILIO FAMILIAR EN ESPAÑA: PROVINCIAS	80
1.7.1.2.2. MATRICULAS SEGÚN LA NACIONALIDAD	80
1.7.2.0.0. MATRICULAS SEGÚN EL TIPO DE ESTUDIO	81
1.7.2.1.0. MASTER: EVOLUCIÓN DE LA MATRÍCULA	82
1.7.2.2.0. ESPECIALISTA: EVOLUCIÓN DE LA MATRICULA	83
1.7.2.3.0. EXPERTO: EVOLUCIÓN DE LA MATRÍCULA	84
1.7.2.4.0. MATRÍCULA: ANÁLISIS GLOBAL	84

<b>1.8.0.0.0. AYUDA AL ESTUDIO</b>	<b>87</b>
1.8.1.0.0. BECAS DEL MEC	87
1.8.1.1.0. SOLICITUDES Y CONCESIONES.	87
1.8.1.2.0. BECAS CONCEDIDAS POR CICLOS	88
1.8.1.3.0. BECAS CONCEDIDAS POR ÁREAS DE CONOCIMIENTO	89
1.8.2.0.0. EXENCIÓN DE TASAS DE LA G.V.	91
1.8.2.1.0. SOLICITUDES Y CONCESIONES	91
1.8.2.2.0. EXENCIONES CONCEDIDAS POR CICLOS	93
1.8.2.3.0. EXENCIONES CONCEDIDAS POR ÁREAS DE CONOCIMIENTO	95
1.8.3.0.0. EXENCIÓN DE TASAS DE LA U.A.	97
1.8.3.1.0. SOLICITUDES Y CONCESIONES	97
1.8.3.2.0. EXENCIONES CONCEDIDAS POR CICLOS	99
1.8.3.3.0. EXENCIONES CONCEDIDAS POR ÁREAS DE CONOCIMIENTO	101
1.8.4.0.0. COMPARATIVA	103

<b>1.9.0.0.0. CENTROS ADSCRITOS</b>	<b>104</b>
1.9.1.0.0. CEU SAN PABLO (ELCHE)	104
1.9.1.1.0. ALUMNADO	104
1.9.1.1.1. SEXO	105
1.9.1.1.2. EDAD	105
1.9.1.2.0. PERSONAL DOCENTE	105
1.9.2.0.0. ESCUELA UNIVERSITARIA DE RELACIONES LABORALES (ELDA)	106
1.9.2.1.0. ALUMNADO	106
1.9.2.1.1. SEXO	106
1.9.2.1.2. EDAD	107
1.9.2.2.0. PERSONAL DOCENTE	107

**1.0.0.0.0. ALUMNADO.**

1.1.0.0.0. SELECTIVIDAD.

1.1.1.0.0. CURSO 99-00

CONVOCATORIA	ALUMNOS TOTAL	PAAU			NOTA MEDIA – BAC.		NOTA MEDIA - PAAU		NOTA MEDIA - FINAL	
		AP	NA	NP	BUP/COU	LOGSE	BUP/COU	LOGSE	BUP/COU	LOGSE
JUNIO	3.463	3.271	170	22	7,0867	6,8860	5,8755	5,8610	6,4836	6,3759
SEPTIEMBRE	970	797	157	16	6,4072	6,0122	5,2677	5,1908	5,8398	5,6040
<b>TOTAL</b>	4.433	4.068	327	38						

1.1.0.0.0. SELECTIVIDAD.

1.1.2.0.0. **EVOLUCIÓN.**

1.1.2.1.0. **EVOLUCIÓN: SELECTIVIDAD – CONVOCATORIA JUNIO –**

CONVOCATORIA	PAAU			NOTA MEDIA – BAC.		NOTA MEDIA - PAAU		NOTA MEDIA - FINAL	
	AP	NA	NP	BUP/COU	LOGSE	BUP/COU	LOGSE	BUP/COU	LOGSE
86/87	2.320	291	35	6.89		5.36		6.12	
87/88	2.669	234	15	6.87		5.54		6.20	
88/89	2.901	452	30	6.93		5.34		6.14	
89/90	2.816	287	36	6.99		5.45		6.23	
90/91	3.108	303	36	6.99		5.46		6.23	
91/92	3.508	301	28	7.02		5.51		6.26	
92/93	3.936	312	21	7.04		5.59		6.32	
93/94	4.247	323	28	7.01		5.53		6.28	
94/95	4.581	381	22	7.03		5.63		6.34	
95/96	5.165	480	39	7.05	6.87	5.64	5.35	6.35	6.11
96/97	5.302	498	42	7.04	6.95	5.66	5.81	6.35	6.38
97/98	5.388	472	32	7.05	6.87	5.67	5.68	6.36	6.28
98/99	5.560	428	30	7.07	6.92	5.77	5.83	6.42	6.38
99/00*	3.271	170	22	7,09	6,87	5,88	5,86	6,48	6,38

(\*) segregación, a favor de la UMH, de las pruebas de selectividad.

1.1.0.0.0. SELECTIVIDAD.

1.1.2.2.0. **EVOLUCIÓN: SELECTIVIDAD - CONVOCATORIA SEPTIEMBRE –**

CONVOCATORIA	PAAU			NOTA MEDIA – BAC.		NOTA MEDIA - PAAU		NOTA MEDIA - FINAL	
	AP	NA	NP	BUP/COU	LOGSE	BUP/COU	LOGSE	BUP/COU	LOGSE
86/87	902	326	14	6.30		4.89		5.60	
87/88	1072	227	16	6.29		5.01		5.65	
88/89	911	397	33	6.33		4.86		5.60	
89/90	1.055	404	19	6.29		4.80		5.56	
90/91	968	491	19	6.36		4.76		5.57	
91/92	1.143	321	26	6.35		4.85		5.61	
92/93	1.330	375	18	6.36		4.87		5.62	
93/94	1.467	299	19	6.36		4.96		5.66	
94/95	1.529	266	19	6.37		5.06		5.72	
95/96	1.246	487	22	6.4	6.09	4.92	4.82	5.66	5.46
96/97	1.268	476	16	6.39	6.06	4.90	5.17	5.65	5.62
97/98	1.378	351	24	6.42	6.04	5.14	5.00	5.78	5.52
98/99	1.445	349	29	6.41	5.92	5.01	5.10	5.71	5.54
99/00*	797	157	16	6,41	6,01	5,27	5,19	5,84	5,60

(\*) segregación, a favor de la UMH, de las pruebas de selectividad.

1.1.0.0.0. SELECTIVIDAD.

1.1.2.3.0. **EVOLUCIÓN GLOBAL DE LA SELECTIVIDAD: APROBADOS**

**Evolución del % de aprobados en las pruebas de acceso, por convocatoria**

Fuente de datos: CPD

Nota: (\*) segregación, a favor de la UMH, de las pruebas de selectividad.

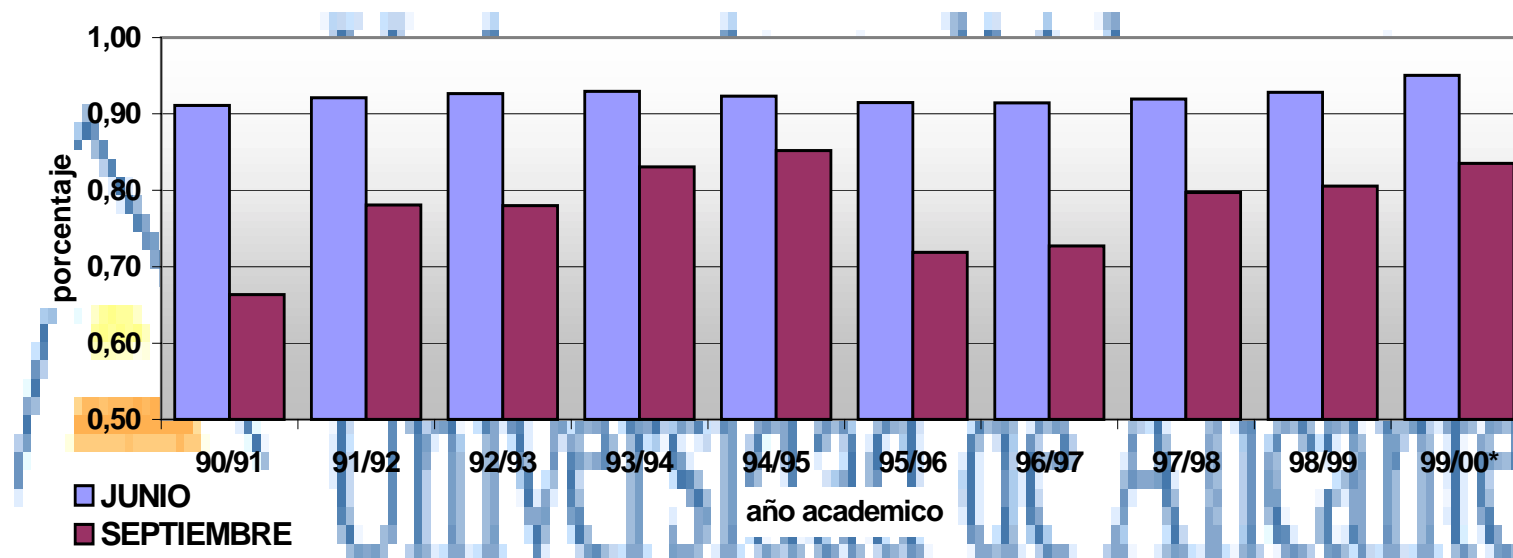

1.2.0.0.0. PREINSCRIPCION.

**1.2.1.0.0. CURSO 99-00: OFERTA, DEMANDA, ADMISIÓN.**

- (\*)CUPO:** 1. General  
 2. FP II  
 3. Extranjeros  
 4. Titulados

TITULACION	CUPO *	JUNIO				SEPTIEMBRE				ORDEN DE PREFERENCIA			
		PLAZAS OFERTADAS	NOTA CUPO	ADMISION	ESPERA	PLAZAS OFERTADAS	NOTA CUPO	ADMISION	ESPERA	1ª	2ª	3ª	RESTO
LDO. A.D.E.	1	366	5.11	357	--	78	5.70	99	185	64,58	11,45	6,70	17,28
	3	12	5.73	2	--	11	0.00	0	--				
	4	12	5.50	4	--	11	5.71	1	--				
DIP. GEST. ADMI (ALAC)	1	56	6.34	71	9	4	6.16	17	104	61,02	11,02	9,32	18,64
	2	29	5.76	19	--	14	5.75	6	--				
	3	5	0.00	0	--	5	0.00	0	--				
	4	5	6.25	5	6	--	--	--	--				
LDO. A.D.E. (CEU)	1	112	5.57	51	--	61	5.20	24	--	96,05	1,32	1,32	1,32
	3	6	0.00	0	--	6	0.00	0	--				
	4	6	6.35	1	--	5	0.00	0	--				
LDO. DERECHO	1	576	5.00	296	--	332	5.40	131	--	73,71	13,71	4,72	7,87
	3	32	0.00	0	--	32	0.00	0	--				
	4	32	5.50	8	--	32	5.50	10	--				
LDO. DERECHO (CEU)	1	112	5.19	30	--	82	5.52	50	--	97,53	2,47	0,00	0,00
	3	6	0.00	0	--	6	0.00	0	--				
	4	6	5.69	1	--	5	0.00	0	--				
ARQUITECTURA	1	102	6.92	106	231	--	--	--	--	97,41	0,00	0,86	1,72
	3	6	5.20	3	--	--	--	--	--				
	4	6	6.52	7	22	--	--	--	--				
LIC. BIOLOGIA	1	170	6.36	187	395	--	--	--	--	66,15	16,15	8,85	8,85
	3	10	0.00	0	--	--	--	--	--				
	4	10	5.90	5	--	--	--	--	--				
LIC. ECONOMIA	1	216	5.01	170	--	75	5.16	98	59	58,46	8,09	11,40	22,06
	3	12	6.90	1	--	12	5.45	2	--				
	4	12	0.00	0	--	12	6.97	1	--				
LIC. FIL. HISPANICA	1	159	5.35	134	--	55	5.33	77	--	60,75	19,63	7,94	11,68
	2	13	0.00	0	--	13	0.00	0	--				
	3	10	0.00	0	--	10	0.00	0	--				
	4	10	6.96	3	--	10	0.00	0	--				

Segue .../...

Continúa .../...

TITULACION	CUPO *	JUNIO				SEPTIEMBRE				ORDEN DE PREFERENCIA			
		PLAZAS OFERTADAS	NOTA CUPO	ADMISION	ESPERA	PLAZAS OFERTADAS	NOTA CUPO	ADMISION	ESPERA	1ª	2ª	3ª	RESTO
LIC. FIL. INGLESA	1	159	6.12	187	37	1	5.63	5	94	49,50	33,50	7,50	9,50
	2	13	0.00	0	--	2	0.00	0	--				
	3	10	5.22	1	--	2	5.40	1	--				
	4	10	5.72	5	--	2	9.00	1	--				
LIC. GEOGRAFIA	1	78	5.11	44	--	45	5.15	48	--	43,16	18,95	12,63	25,26
	3	4	0.00	0	--	4	0.00	0	--				
	4	6.36	2	0	--	3	6.26	1	--				
LIC. HISTORIA	1	216	5.10	138	--	92	7.13	109	--	71,60	13,23	7,39	7,78
	3	12	0.00	0	--	12	0.00	0	--				
	4	12	6.14	9	--	6	5.50	1	--				
LIC. HUMANIDADES	1	95	5.25	54	--	62	5.13	54	--	45,61	21,93	13,16	19,30
	3	5	0.00	0	--	5	0.00	0	--				
	4	5	6.37	5	1	5	6.10	1	--				
ING. INFORMATICA	1	180	5.13	196	36	23	6.10	27	158	73,00	10,13	9,28	7,59
	3	10	5.25	1	--	10	5.00	7	--				
	4	10	5.73	3	--	4	6.38	3	--				
ING. QUIMICA	1	68	6.04	71	45	10	6.12	13	103	75,28	6,74	12,36	5,62
	3	4	5.03	4	--	--	--	--	--				
	4	4	6.04	1	--	3	0.00	0	--				
LIC. QUIMICA	1	136	5.59	151	52	27	6.06	41	115	54,64	12,37	13,40	19,59
	3	8	0.00	0	--	8	5.03	1	--				
	4	8	7.12	1	--	7	0.00	0	--				
LIC. SOCIOLOGIA	1	151	5.27	162	24	50	6.00	62	98	39,39	20,35	19,48	20,78
	3	8	0.00	0	--	8	0.00	0	--				
	4	8	5.65	6	--	4	6.40	1	--				
LIC. TRADUCCION – FRANCES -	1	47	6.17	54	27	2	6.16	6	33	49,25	49,25	0,00	1,49
	2	4	0.00	0	--	4	0.00	0	--				
	3	3	6.56	1	--	2	5.17	2	1				
	4	3	6.22	2	--	2	6.67	2	1				
LIC. TRADUCCION – INGLES -	1	47	7.94	54	216	--	--	--	--	96,49	3,51	0,00	0,00
	2	4	0.00	0	--	--	--	--	--				
	3	3	0.00	0	--	--	--	--	--				
	4	3	7.26	3	9	--	--	--	--				
LIC. TRADUCCION – ALEMAN	1	27	5.65	22	--	10	7.15	14	13	63,16	23,68	10,53	2,63
	2	2	0.00	0	--	2	0.00	0	--				
	3	2	0.00	0	--	2	0.00	0	--				
	4	2	8.16	2	5	--	--	--	--				
LIC. MATEMATICAS	1	68	5.87	75	6	20	5.56	27	36	54,81	15,38	10,58	19,23
	3	4	0.00	0	--	4	0.00	0	--				
	4	4	5.93	1	--	3	6.02	1	--				

Sigue .../...

Continua .../...

TITULACION	CUPO *	JUNIO				SEPTIEMBRE				ORDEN DE PREFERENCIA			
		PLAZAS OFERTADAS	NOTA CUPO	ADMISION	ESPERA	PLAZAS OFERTADAS	NOTA CUPO	ADMISION	ESPERA	1ª	2ª	3ª	RESTO
ARQUITECTURA TECNICA	1	113	6.03	128	193	--	--	--	--	71,58	18,42	7,37	2,63
	2	57	6.01	57	16	--	--	--	--				
	3	10	6.54	1	--	--	--	--	--				
	4	10	6.37	4	--	--	--	--	--				
DIP. CIENCIAS EMPRESAR.	1	293	5.10	323	--	43	5.60	118	198	74,74	8,08	6,70	10,48
	2	147	5.24	84	--	80	5.00	48	--				
	3	25	0.00	0	--	21	5.89	1	--				
	4	25	6.16	6	--	25	6.68	2	--				
DIP. ENFERMERIA	1	97	6.68	106	472	--	--	--	--	57,32	16,46	17,68	8,54
	2	49	9.00	50	258	--	--	--	--				
	3	8	0.00	0	--	--	--	--	--				
	4	8	6.50	8	29	--	--	--	--				
E. T. INFORMATICA GESTION	1	53	5.54	58	64	--	--	--	--	81,11	3,33	6,67	8,89
	2	27	6.39	27	27	--	--	--	--				
	3	5	0.00	0	--	--	--	--	--				
	4	5	5.94	5	--	--	--	--	--				
E. T. INFORMATICA SISTEMAS	1	56	5.60	64	66	--	--	--	--	83,16	12,63	2,11	2,11
	2	29	6.21	29	22	--	--	--	--				
	3	5	0.00	0	--	--	--	--	--				
	4	5	7.24	2	--	--	--	--	--				
ING. TEC. OBRAS PUBLICAS	1	120	5.38	177	39	20	6.05	48	130	57,89	16,92	12,03	13,16
	2	60	5.10	23	--	23	5.11	16	--				
	3	10	0.00	0	--	10	0.00	0	--				
	4	10	5.79	1	--	9	6.75	1	--				
E.T TELE-IMA-ALA	1	56	6.11	57	132	--	--	--	--	86,32	8,42	3,16	2,11
	2	29	5.09	29	--	--	--	--	--				
	3	5	5.10	4	--	--	--	--	--				
	4	5	6.33	5	2	--	--	--	--				
MAESTRO EDUC. FISICA	1	52	6.44	61	375	--	--	--	--	67,03	15,38	6,59	10,99
	2	26	8.02	26	72	--	--	--	--				
	3	4	0.00	0	--	--	--	--	--				
	4	4	7.13	4	19	--	--	--	--				
MAESTRO EDUC. INFANTIL	1	52	6.57	58	620	--	--	--	--	79,55	7,95	4,55	7,95
	2	26	8.40	26	124	--	--	--	--				
	3	4	0.00	0	--	--	--	--	--				
	4	4	6.95	4	24	--	--	--	--				
MAESTRO EDUC. MUSICAL	1	52	6.09	56	152	--	--	--	--	60,47	9,30	10,47	19,77
	2	26	5.79	26	5	--	--	--	--				
	3	4	0.00	0	--	--	--	--	--				
	4	4	6.17	4	7	--	--	--	--				

Sigue .../...

Continúa .../...

TITULACION	CUPO *	PLAZAS OFERTADAS	JUNIO			PLAZAS OFERTADAS	SEPTIEMBRE			ORDEN DE PREFERENCIA			
			NOTA CUPO	ADMISION	ESPERA		NOTA CUPO	ADMISION	ESPERA	1ª	2ª	3ª	RESTO
MAESTRO EDUC. PRIMARIA	1	52	6.43	56	520	--	--	--	--	56,32	22,99	6,90	13,79
	2	26	7.96	26	78	--	--	--	--				
	3	4	0.00	0	--	--	--	--	--				
	4	4	6.48	5	9	--	--	--	--				
MAESTRO LENGUA EXTRANJ.	1	52	6.10	57	173	--	--	--	--	40,23	21,84	19,54	18,39
	2	26	7.04	26	14	--	--	--	--				
	3	4	0.00	0	--	--	--	--	--				
	4	4	6.67	4	9	--	--	--	--				
DIP. OPTICA	1	86	6.03	131	257	--	--	--	--	34,27	17,48	13,99	34,27
	2	43	5.63	2	--	--	--	--	--				
	3	7	5.28	3	--	--	--	--	--				
	4	7	6.62	7	8	--	--	--	--				
DIP. RELAC. LABORALES	1	159	5.00	183		32	5.11	98	131	51,94	15,82	10,15	22,09
	2	80	5.10	32		58	5.61	16					
	3	13	0.00	0		13	0.00	0					
	4	13	5.50	5		12	5.50	1					
DIP. TRABAJO SOCIAL	1	116	5.48	130	231					37,76	15,31	15,31	31,63
	2	59	6.84	59	27								
	3	10	0.00	0									
	4	10	5.95	7									
DIP. TURISMO	1	173	6.13	197	352					68,38	14,09	8,59	8,93
	2	87	5.43	86									
	3	15	0.00	0									
	4	15	6.02	8									
LIC. PUBLIC. Y RELAC. PUB.	1	157	6.70	165	594					78,42	18,42	1,05	2,11
	2	13	5.66	11									
	3	10	5.43	4									
	4	10	6.07	10	3								
LIC. FILOLOGIA CATALANA	1	78	5.27	26		61	5.03	27		61,11	18,52	9,26	11,11
	2	7	0.00	0		7	0.00	0					
	3	5	0.00	0		5	0.00	0					
	4	5	0.00	0		5	7.55	1					
<b>TOTALES</b>		6.480		5.469		1.741		1.321		64.21	14.27	8.73	12.78

1.2.0.0.0. PREINSCRIPCIÓN.

1.2.2.0.0. FORMAS DE ACCESO.

- (\*)FORMAS DE ACCESO:**
- A. COU, BACHILLERATO REM, BACHILLERATO LOGSE, SIN PRUEBA DE ACCESO
  - B. FORMACION PROFESIONAL DE SEGUNDO GRADO O MÓDULO PROFESIONAL DE NIVEL III
  - C. MAYORES DE 25 AÑOS
  - D. OTROS SUPUESTOS
  - E. PRIMER CICLO NO TERMINAL
  - F. PRUEBAS DE ACCESO A LA UNIVERSIDAD
  - G. TITULADOS

TITULACIÓN	FORMAS DE ACCESO*							TOTAL
	A	B	C	D	E	F	G	
<b>TITULACIONES OFICIALES</b>								
ADMINISTRACIÓ I DIRECCIÓ D'EMPRESSES - PLA 1994/98	4		1	1	29	379	60	474
ARQUITECTURA - PLA 1996				3		118		121
ARQUITECTURA TÈCNICA - PLA 1996		42	3	2		190		237
BIOLOGIA - PLA 1994	1		2	1	1	188		193
CIÈNCIES DEL MAR - PLA 1998					12			12
DIPLOMATURA EN CIÈNCIES EMPRESARIALS - PLA 1994	15	99	3	5		373		495
DIPLOMATURA EN INFERMERIA - PLA 1996		51	14	3		127		195
DIPLOMATURA EN ÒPTICA I OPTOMETRIA - PLA 1993		1		2		125		128
DIPLOMATURA EN RELACIONS LABORALS - PLA 1994	8	31	31			184		254
DIPLOMATURA EN TREBALL SOCIAL - PLA 1995	2	25	13	2		161		203
DIPLOMATURA EN TURISME - PLA 1996		43	3	6		192		244
ECONOMIA - PLA 1994/1998				1	10	222	8	241
ENGINYERIA EN INFORMÀTICA - PLA 1993	1			1		198	3	203
ENGINYERIA GEOLÒGICA - PLA 1997	1					24		25
ENGINYERIA QUÍMICA - PLA 1996					1	121		122
ENGINYERIA TÈCNICA DE TELECOMUNICACIÓ. SO I IMATGE. PLA 1999		20				74		94
ENGINYERIA TÈCNICA EN INFORMÀTICA DE GESTIÓ - PLA 1993		21	1	1		78		101
ENGINYERIA TÈCNICA EN INFORMÀTICA DE SISTEMES - PLA 1993	1	24	1			68		94
ENGINYERIA TÈCNICA EN OBRES PÚBLIQUES - PLA 1991	1	14		1		160		176
FILOLOGIA ANGLESA - PLA 1994	1		2		3	171		177

Segue .../...

Continúa .../...

TITULACIÓN	FORMAS DE ACCESO*							TOTAL
	A	B	C	D	E	F	G	
FILOLOGIA ÀRAB - PLA 1994				2		8		10
FILOLOGIA CATALANA - PLA 1994				1	9	41		51
FILOLOGIA FRANCESA - PLA 1994			2		2	13		17
FILOLOGIA HISPÀNICA - PLA 1994			2		4	134		140
GESTIÓ I ADMINISTRACIÓ PÚBLICA - PLA 1997	1	2	5			82		90
HISTÒRIA - PLA 1995			16	3		183		202
LLICENCIATURA EN DRET - PLA 1994	5		27	9		332		373
LLICENCIATURA EN GEOGRAFIA - PLA 1999			4			44		48
LLICENCIATURA EN HUMANITATS - PLA 1996			10			45	16	71
LLICENCIATURA EN MATEMÀTIQUES - PLA 1997			2	1		74	1	78
LLICENCIATURA EN PSICOPEDAGOGIA - PLA 1997	4	7	1	24	2	119		157
LLICENCIATURA EN PUBLICITAT I RELACIONS PÚBLIQUES - PLA 1997			8	4		190		202
LLICENCIATURA EN SOCIOLOGIA - PLA 1993/98	1		2	2		128	8	141
LLICENCIATURA EN TRADUCCIÓ I INTERPRETACIÓ. FRANCÉS - PLA 1996			4			57	5	66
MESTRE. EDUCACIÓ FÍSICA - PLA 1996		22	5	1		72		100
MESTRE. EDUCACIÓ INFANTIL - PLA 1996	2	24	13	3		72		114
MESTRE. EDUCACIÓ MUSICAL - PLA 1996	3	16	4			72		95
MESTRE. EDUCACIÓ PRIMÀRIA - PLA 1996	2	20		1		72		95
MESTRE. LENGUA ESTRANGERA - PLA 1996		20	3			73		96
QUÍMIQUES - PLA 1994	1					145		146
TRADUCCIÓ I INTERPRETACIÓ: ALEMANY - PLA 1996				2		36		38
TRADUCCIÓ I INTERPRETACIÓ: ANGLÉS - PLA 1996			5	1	1	56	5	68
<b>TITULACIONES PROPIAS</b>								
ESTUDIS IMMOBILIARIS -PLA 1997	3					1		4
EXPERT UNIVERSITARI EN DETECTIU PRIVAT - PLA 1996	3	2	8	5		21		39
TÍTOL PROPI D'ENGINYERIA CIVIL - PLA 1998						57		57
TÍTOL PROPI D'EXPERT EN CRIMINOLOGIA - PLA 1996	11	7	37	21		50		126
TÍTOL PROPI SUPERIOR D'INFERMERIA (SEGON CICLE)	2	8	1	21		83		115
TÍTOL PROPI SUPERIOR EN TURISME				1		15		16
<b>TOTAL GENERAL</b>	<b>73</b>	<b>499</b>	<b>233</b>	<b>131</b>	<b>74</b>	<b>5.428</b>	<b>106</b>	<b>6.544</b>

## Forma de acceso a las titulaciones oficiales 99/00

Fuente de datos: CPD

- Leyenda:**
- A. COU, BACHILLERATO REM, BACHILLERATO LOGSE, SIN PRUEBA DE ACCESO
  - B. FORMACION PROFESIONAL DE SEGUNDO GRADO O MÓDULO PROFESIONAL DE NIVEL III
  - C. MAYORES DE 25 AÑOS
  - D. OTROS SUPUESTOS
  - E. PRIMER CICLO NO TERMINAL
  - F. PRUEBAS DE ACCESO A LA UNIVERSIDAD
  - G. TITULADOS

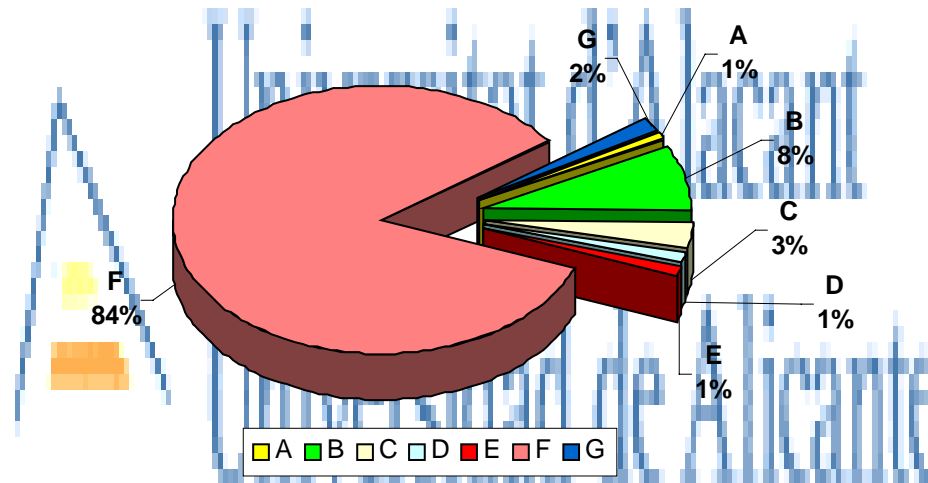

1.3.0.0.0. MATRICULA.

1.3.1.0.0. CRÉDITOS MATRICULADOS - CURSO 99-00 -

**(\*)TIPO DE ASIGNATURA:** B. OBLIGATORIOS  
 C. CONVALIDADOS  
 L. LIBRE CONFIGURACIÓN  
 O. OPTATIVOS  
 T. TRONCALES

PLAN DE ESTUDIOS	TIPO DE ASIGNATURA *					TOTAL
	B	C	L	O	T	
<b>TITULACIONES OFICIALES</b>						
ADMINISTRACION Y DIRECCION DE EMPRESAS - 1994/98	39.952,5	208,5	7.918,5	13.754	86.943	148.776,5
ARQUITECTURA - PLAN 1996	7449		827,5	1.171,5	18.360	27.808
ARQUITECTURA TECNICA - PLA 1996	16.564,5		2.268,5	4.185	40.353	63.371
ARQUITECTURA TECNICA - PLAN 77	5.958			159		6.117
BIOLOGIA - 1994	7.304,5		4.773,5	21.893	38.103	72.074
CIENCIAS QUÍMICAS - PLAN 85	24					24
CIENCIAS DEL MAR - PLA 1998	544,5	195	82,5	372	765	1.959
CIENCIAS ECONOMICAS - PLA 1981	507			9		516
CIENCIAS EMPRESARIALES - PLA 1981	531					531
DIPLOMADO EN ENFERMERIA - 1996	7.366		3.480	2.120	33.363,1	46.329,1
DIPLOMATURA EN CIENCIAS EMPRESARIALES - PLAN 1994	10.990,5		7.105,5	30.731,5	78.295,5	127.123
DIPLOMATURA EN OPTICA Y OPTOMETRIA - 1993	5.246		2.303,5	2.255,5	36.039,5	45.844,5
DIPLOMATURA EN RELACIONES LABORALES - PLAN 94	19.149		4.793,5	2.775	53.670	80.387,5
DIPLOMATURA EN TRABAJO SOCIAL - PLAN 86	1.008			18		1.026
DIPLOMATURA EN TRABAJO SOCIAL - PLAN 95	10.299		2.857,5	1.332	35.165	49.653,5
DIPLOMATURA EN TURISME - PLAN 1996	19.869,5		2.030	1.516,5	22.313	45.729
ECONOMIA - PLA 1994/1998	20.103	94	5.908,5	17.571	60.531	104.207,5
INGENIERIA EN INFORMATICA - PLAN 1993	8.775		3.871	14.415	44.688	71.749
INGENIERIA GEOLÒGICA PLA 1997	2.023,5		170,5		2.935,5	5.129,5
INGENIERIA TÈCNICA DE TELECOMUNICACIÓ. SO I IMATGE. PLA 1999	2.556		480		3.489	6.525
INGENIERIA TECNICA EN INFORMATICA DE GESTIO - PLAN 1993	2.844		1.675,5	4.273,5	14.745	23.538

Sigue .../...

Continua .../...

PLAN DE ESTUDIOS	TIPO DE ASIGNATURA *					TOTAL
	B	C	L	O	T	
ENGINYERIA TECNICA EN INFORMATICA DE SISTEMES - PLAN 1993	3.429		1.387	3.774	13.972,5	22.562,5
ENGINYERIA TÈCNICA EN OBRES PÚBLIQUES - PLAN 91	72.369					72.369
FILOLOGIA - PLA 81/84	192			48		240
FILOLOGIA ANGLESA - PLA 1994	22.549	34	4.000	6.951	23.346	56.880
FILOLOGIA ARAB - PLA 1994	669		647	1.109	1.702	4.127
FILOLOGIA CATALANA - PLA 1994	4.811	12	1.200	4.526,5	8.490	19.039,5
FILOLOGIA FRANCESA - PLA 1994	1.259		604,5	1.376	2.483	5.722,5
FILOLOGIA HISPANICA - PLA 1994	8.837,5	3	3.455,5	10.487	23.868,5	46.651,5
GEOGRAFIA I HISTORIA - PLAN 1981	30					30
GESTIÓ I ADMINISTRACIÓ PÚBLICA - PLA 1997	382,5				5.683,5	6.066
HISTORIA - PLAN 1995	3.692		5.596,5	29.674	34.302	73.264,5
HOMOLOGATS EN TURISME - PLA 1997	1.428					1.428
INGENIERIA QUIMICA – 1994	1.156,5	27	726	122,5	964	2.996
INGENIERIA QUIMICA – 1996	9.352,5	53	700	321	14.196	24.622,5
LICENCIATURA EN SOCIOLOGÍA - PLAN 1993/98	16.565	382	5.499	16.618	47.002	86.066
LLICENCIATURA EN DRET - PLA 1981	13.929					13.929
LLICENCIATURA EN DRET - PLAN 94	44.895		10.444,5	7.452	113.502	176.293,5
LLICENCIATURA EN GEOGRAFIA - PLA 1999	1.764				1.176	2.940
LLICENCIATURA EN GEOGRAFIA - PLAN 1994	6.562		1.223	2.452,5	5.456	15.693,5
LLICENCIATURA EN HUMANITATS - PLA 1996	6.170,5	216	493,5	480	7.206	14.566
LLICENCIATURA EN MATEMATIQUES - PLA 97	3.819	54	1.347,5		6.036	11.256,5
LLICENCIATURA EN PSICOPEDAGOGIA - PLA 1997	4.077	3.846	805,5	1.566	12.466,5	22.761
LLICENCIATURA EN PUBLICITAT I RELACIONS PÚBLIQUES - PLAN 1997	10.423,5		578	972	11.755,5	23.729
LLICENCIATURA EN TRADUCCIÓ I INTERPRETACIÓ. FRANCÉS. PLA 1996	8.352	36	837	3.392	7.439	20.056
MESTRE: EDUCACIÓ FÍSICA - PLA 1993	4		63,5	32	236	335,5
MESTRE EDUCACIÓ FÍSICA - PLA 1996	4.497		1.959	985,5	14.570	22.011,5
MESTRE. EDUCACIÓ INFANTIL - PLA 1993			11,5	12	126	149,5
MESTRE EDUCACIÓ INFANTIL - PLA 1996	6.258		2.009	936	12.893	22.096
MESTRE. EDUCACIÓ MUSICAL - PLA 1993	8		24	40	218	290
MESTRE EDUCACIÓ MUSICAL - PLA 1996	3.369		2.167,5	837	14.513	20.886,5
MESTRE. EDUCACIÓ PRIMÀRIA - PLA 1993	16		36,5	32	238	322,5

Sigue .../...

Continua .../...

PLAN DE ESTUDIOS	TIPO DE ASIGNATURA *					TOTAL
	B	C	L	O	T	
MESTRE EDUCACIO PRIMARIA - PLA 1996	4.932		1.811	837	12.831	20411
MESTRE: LENGUA ESTRANGERA - PLA 1993	24			8	100	132
MESTRE LENGUA ESTRANGERA - PLA 1996	3.648		1.616,5	738	13.351	19.353,5
QUIMIQUES - PLA 1994	18.868,2		2.985	1.756	35.674,5	59.283,7
TRADUCCIO I INTERPRETACIO: ALEMANY - PLA 1996	1.028		32	304	1.476	2.840
TRADUCCION E INTERPRETACION: INGLES - 1996	8.878	36	1.518,5	3.528,5	8.096	22.057
<b>TITULACIONES PROPIAS</b>						
ESTUDIS INMOBILIARIS -PLA 1997	981			850,5	1.758	3.589,5
EXPERT UNIVERSITARI EN DETECTIU PRIVAT - PLA 1996	6.169,5					6.169,5
TÍTOL PROPI DE MAGISTER EN CRIMINOLOGIA - PLA 1996	255			45		300
TÍTOL PROPI D'ENGINYERIA CIVIL- PLA 1998	12.585			909		13.494
TÍTOL PROPI D'EXPERT EN CRIMINOLOGIA - PLA 1996	18.013,5					18.013,5
TÍTOL PROPI SUPERIOR EN TURISME	2.334			697,5		3.031,5
TÍTULO PROPIO SUPERIOR DE ENFERMERÍA (SEGUNDO CICLO)	2.150		522	2.712,5	7.925,5	13.310
<b>TOTAL GENERAL</b>	529.796,7	5.196,5	119.385,5	225.133,5	1.034.811,1	1.914.323,3

**Distribución de los créditos matriculados, en titulaciones oficiales, según tipo de asignatura en el curso 99/00**

Fuente de datos: CPD

**Leyenda:**  
 B. OBLIGATORIOS  
 C. CONVALIDADOS  
 L. LIBRE CONFIGURACIÓN  
 O. OPTATIVOS  
 T. TRONCALES

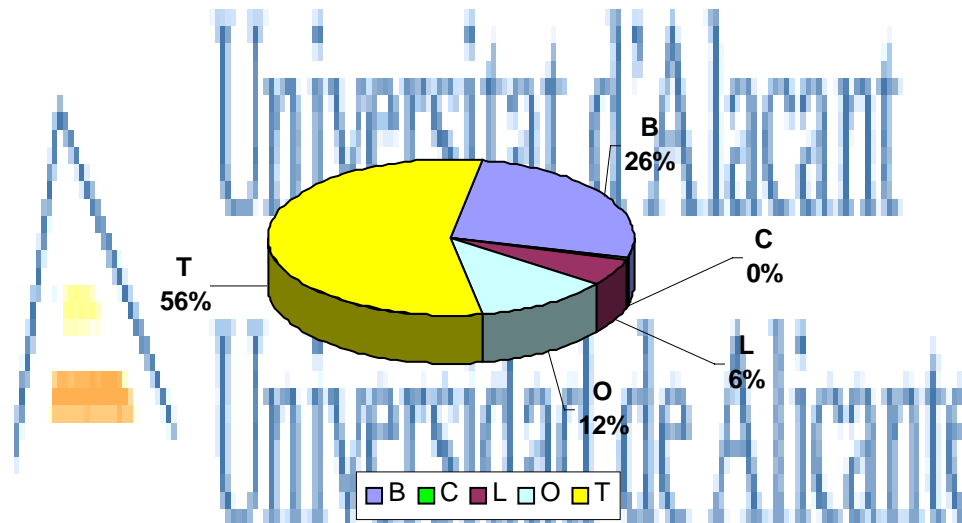

1.3.0.0.0. MATRICULA.

1.3.2.0.0. EVOLUCIÓN

1.3.2.1.0. EVOLUCIÓN: CICLOS

CICLO	CURSO ACADÉMICO									
	90-91	91-92	92-93	93-94	94-95	95-96	96-97	97-98	98-99	99-00
1er. Ciclo	6.112	9.007	9.945	10.677	13.346	14.028	13.807	13.614	12.772	11.748
1º+2º	9.325	10.273	11.789	13.371	14.636	15.644	16.488	16.169	16.584	16.233
Sólo 2º							156	196	714	573
<b>TOTAL</b>	15.437	19.280	21.735	24.080	27.982	29.672	30.451	29.979	30.070	28.554

**Evolución porcentual de los alumnos matriculados, en titulaciones oficiales, según el ciclo del Plan de Estudios**

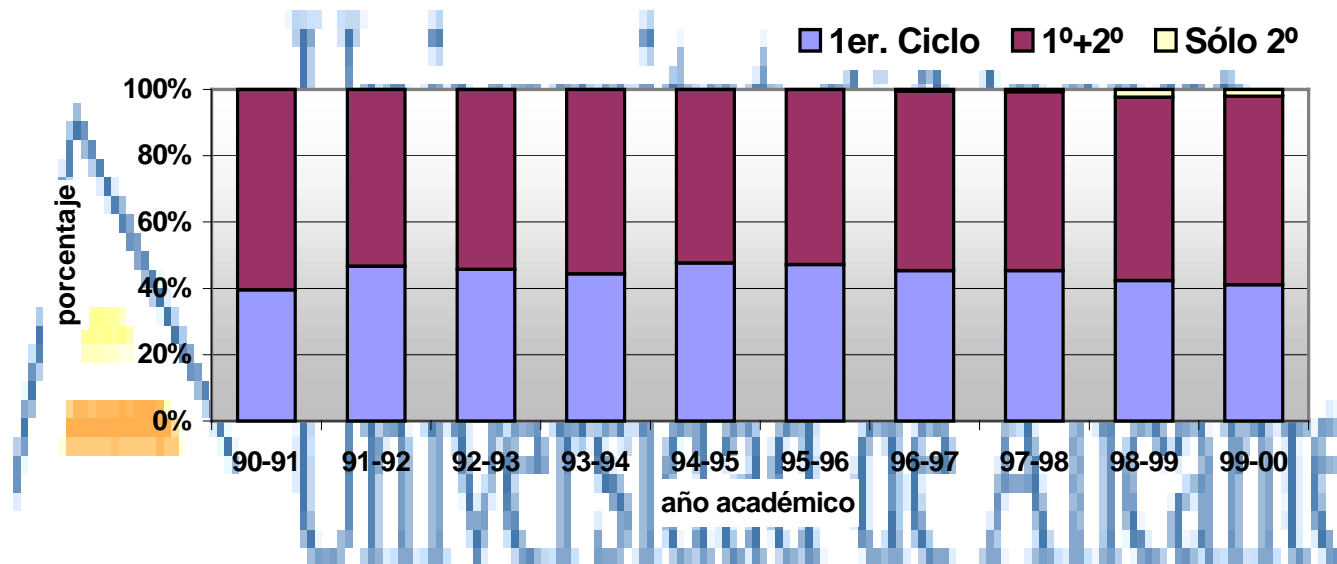

1.3.0.0.0. MATRICULA.

1.3.2.2.0. EVOLUCIÓN: ÁREAS DE CONOCIMIENTO.

ÁREAS DE CONOCIMIENTO	CURSO ACADÉMICO									
	90-91	91-92	92-93	93-94	94-95	95-96	96-97	97-98	98-99	99-00
C. EDUCACION	800	846	1.169	1.323	1.426	1.520	1.809	1.880	2.055	2.060
C. SALUD	1.635	1.746	1.886	2.052	2.064	2.103	2.141	1.403	1.453	1.516
C. SOCIALES Y JURÍDICAS	10.497	11.521	12.764	13.783	14.584	15.126	15.124	14.697	14.204	12.616
CIENCIA Y TECNOLOGÍA	833	3.443	4.144	4.930	5.596	6.078	6.509	6.890	7.820	7.819
HUMANIDADES	1.672	1.724	1.771	1.960	4.312	4.845	4.868	5.109	4.538	4.543
<b>TOTAL</b>	<b>15.437</b>	<b>19.280</b>	<b>21.735</b>	<b>24.080</b>	<b>27.982</b>	<b>29.672</b>	<b>30.451</b>	<b>29.979</b>	<b>30.070</b>	<b>28.554</b>

**Evolución porcentual de los alumnos matriculados, en titulaciones oficiales, según el área científica de sus estudios**

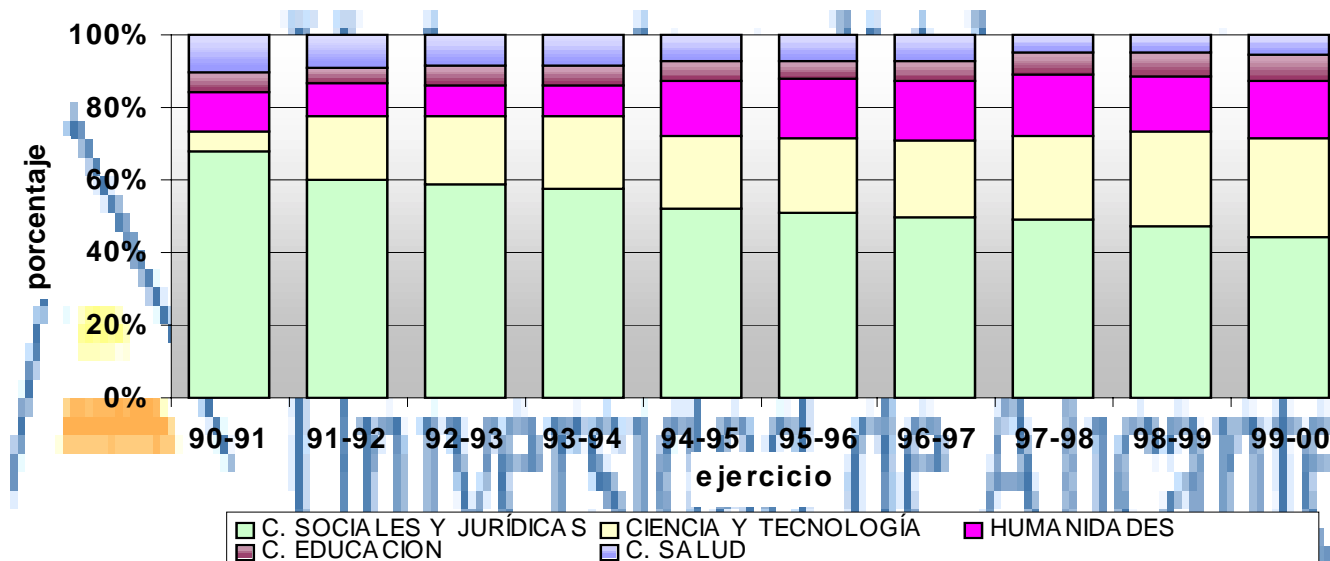

1.4.0.0.0. ALUMNADO 99-00

1.4.1.0.0. SEXO

1.4.1.1.0. SEXO POR ÁREAS CIENTÍFICAS

ÁREAS	SEXO		TOTAL <sup>1</sup>
	HOMBRE	MUJER	
HUMANIDADES	1.452	608	4.543
CIENCIA Y TECNOLOGÍA	5.187	2.632	7.819
CC. SOCIALES Y JURÍDICAS	5.373	7.243	12.616
CC. SALUD	1.455	3.088	1.516
CC. EDUCACION	364	1.152	2.060
<b>TOTAL</b>	<b>12.987</b>	<b>15.567</b>	<b>28.554</b>

(1) matriculado en titulaciones oficiales

**Alumnado matriculado según el área de conocimiento (curso 99/00): sexo**

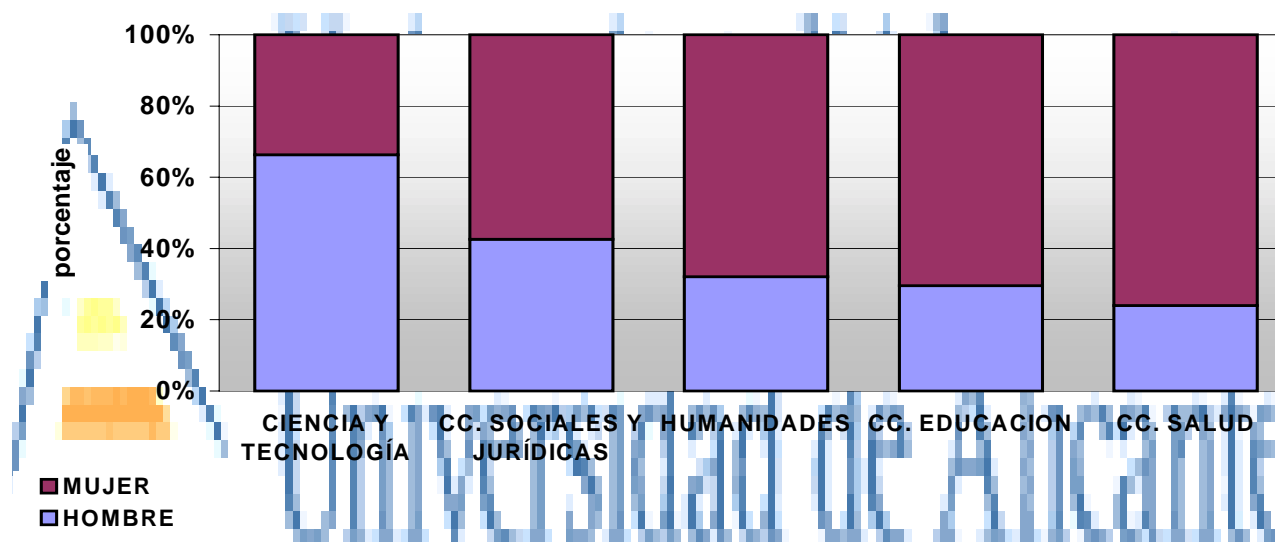

1.4.0.0.0. ALUMNADO 99-00

1.4.1.2.0. SEXO POR CICLOS.

CICLOS	SEXO		TOTAL <sup>1</sup>
	HOMBRE	MUJER	
1º	5.364	6.384	11.748
1º+2º	7.488	8.745	16.233
Solo 2º	135	438	573
<b>TOTAL</b>	12.987	15.567	28.554

(1) matriculado en titulaciones oficiales

**Alumnado matriculado según el ciclo, por sexo**

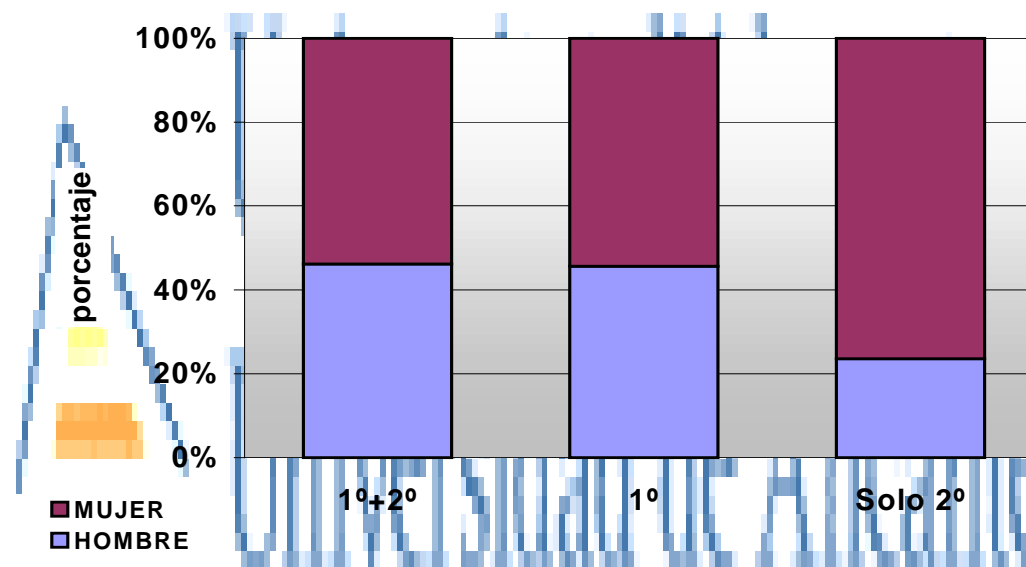

1.4.0.0.0. ALUMNADO 99-00

1.4.1.3.0. SEXO POR CENTROS.

CENTRO	SEXO		TOTAL <sup>1</sup>
	HOMBRES	MUJERES	
E.U. DE ENFERMERIA	145	613	758
E.U. DE ESTUDIOS EMPRESARIALES GERMAN BERNACER	1.107	1.108	2.215
E.U. DE OPTICA Y OPTOMETRIA	219	539	758
E.U. DE RELACIONES LABORALES	482	885	1.367
E.U. DE TRABAJO SOCIAL	99	729	828
ESCUELA POLITECNICA SUPERIOR	4.058	1.194	5.252
FACULTAD DE CIENCIAS	1.129	1.438	2.567
FACULTAD DE DERECHO	1.153	1.794	2.947
FACULTAD DE EDUCACION	608	1.452	2.060
FACULTAD DE EE. Y EE.	2.532	2.727	5.259
FACULTAD DE FILOSOFIA Y LETRAS	1.455	3.088	4.543
<b>TOTAL</b>	12.987	15.567	28.554

(1) matriculado en titulaciones oficiales

### Alumnado matriculado según el centro (curso 99/00): sexo

Fuente de datos: CPD (titulaciones oficiales)

Leyenda:

COD.	DESCRIPCIÓN	CÓD.	DESCRIPCIÓN
EU.P.S.	ESCUELA POLITÉCNICA SUPERIOR	F.F.L.	FACULTAD DE FILOSOFÍA Y LETRAS
EU.G.B.	ESCUELA UNIV. GERMÁN BERNÁCER	F.E.	FACULTAD DE EDUCACIÓN
F.EE.EE.	FACULTAD DE ECONÓMICAS Y EMPRESARIALES	EU.O.	ESCUELA UNIV. DE ÓPTICA
F.C.	FACULTAD DE CIENCIAS	EU.E.	ESCUELA UNIV. DE ENFERMERÍA
F.D.	FACULTAD DE DERECHO	EU.T.S.	ESCUELA UNIV. DE TRABAJO SOCIAL
EU.RR.LL.	ESCUELA UNIV. DE RELACIONES LABORALES		

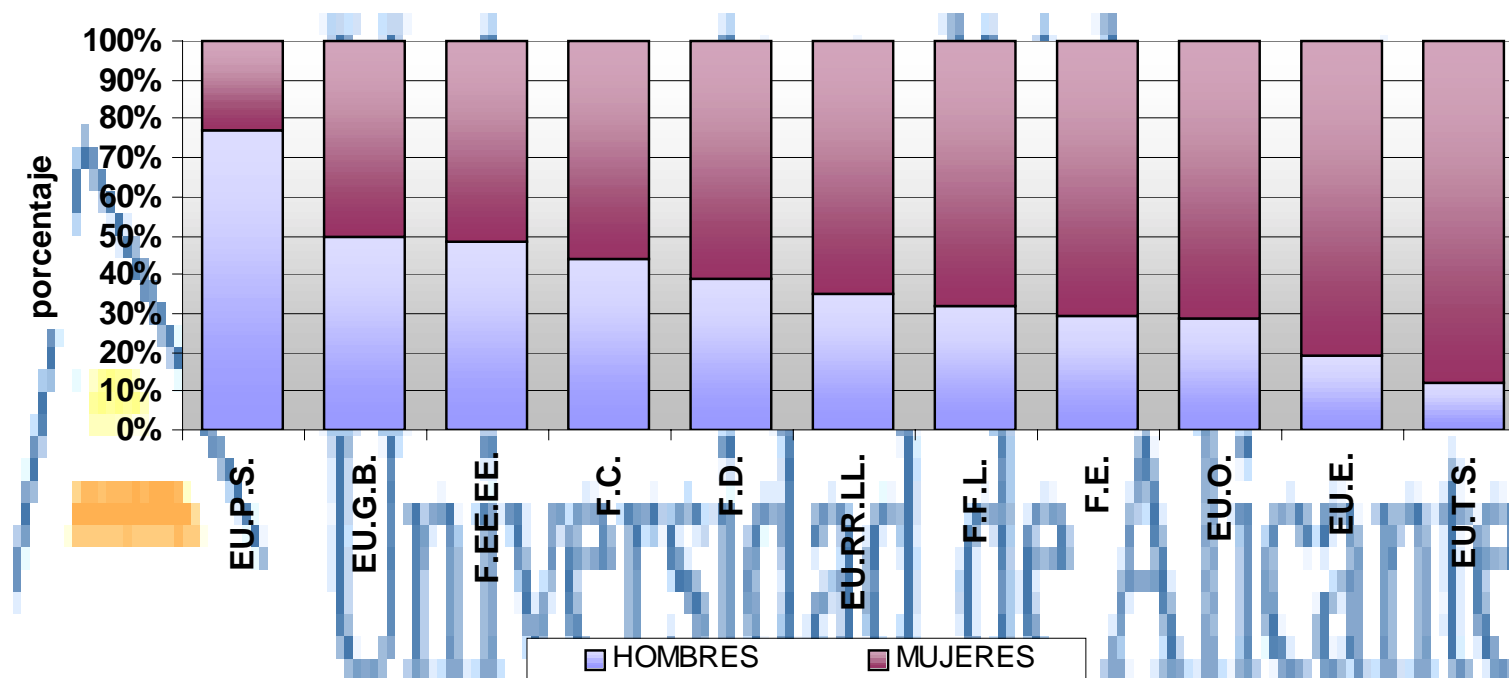

1.4.0.0.0. ALUMNADO 99-00

1.4.2.0.0. EDAD

**Edad de los alumnos matriculados (curso 99/00): sexo**

Nota metodológica: sólo titulaciones oficiales

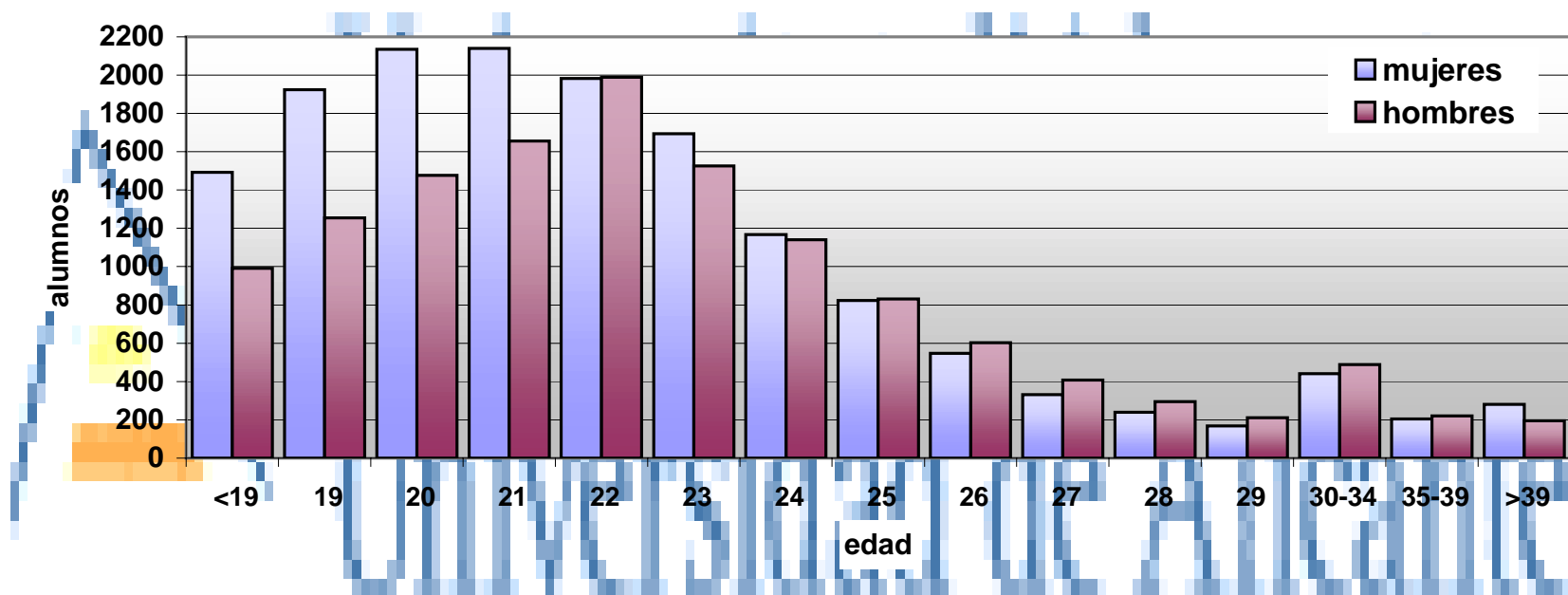

1.4.0.0.0. ALUMNADO 99-00

1.4.3.0.0. MATRÍCULAS POR PROCEDENCIA GEOGRÁFICA.

**Nota metodológica :** en la elaboración de las estadísticas de este apartado 1.4.3.0.0 hemos incluido los alumnos matriculados en

- Titulaciones oficiales
- Titulaciones propias
- Matrícula extraordinaria
- Erasmus

De tal forma que los apartados que se ven afectados por esta nota son los siguientes:

- 1.4.3.0.0. Matrículas por procedencia geográfica
- 1.4.3.1.0. Matrículas con domicilio en Alicante: comarca y municipios
- 1.4.3.2.0. Matrículas con domicilio en España: comunidades autónomas
- 1.4.3.3.0. Matrículas según la nacionalidad del alumno

ALUMNOS POR DOMICILIO FAMILIAR <sup>1</sup>				
	ALICANTE	RESTO C. V.	RESTO ESPAÑA	EXTERIOR
	26.867	806	1.611	475

(1) incluye titulaciones oficiales y títulos propios, matrícula extraordinaria, ERASMUS.

1.4.0.0.0. ALUMNADO 99-00

1.4.3.1.0. MATRÍCULAS CON DOMICILIO EN ALICANTE: COMARCAS Y MUNICIPIOS.(ver página 23)

COMARCA	MUNICIPIO	ALUMNOS
Alto Vinalopó	Beneixama	28
	Biar	92
	Campo de Mirra	6
	Cañada	17
	Salinas	12
	Sax	100
	Villena	586
Total Alto Vinalopó		841
El Baix Vinalopó	Crevillente	388
	Elche	3.346
	Santa Pola	282
Total El Baix Vinalopó		4.016
El Comtat	Agres	4
	Alcocer de Planes	1
	Alcoleja	6
	Alfafara	3
	Almudaina	
	Alqueria d'Asnar, l'	
	Balones	2
	Benasau	1
	Beniarrés	3
	Benilloba	15
	Benillup	
	Benimarfull	1
	Benimassot	1
	Cocentaina	93

.../... continúa en la columna siguiente

COMARCA	MUNICIPIO	ALUMNOS
	Facheca	3
	Famorca	1
	Gaianes	1
	Gorga	2
	Lorcha	4
	Millena	
	Muro de Alcoy	66
	Planes	2
	Quatretondeta	
	Tollos	
Total El Comtat		209
El Vinalopó Medio	Algueña	14
	Aspe	389
	Elda	968
	Hondón de las Nieves	31
	Hondón de los Frailes	9
	Monforte del Cid	85
	Monóvar	159
	Novelda	547
	Petrer	124
	Pinoso	90
Romana, la	31	
Total El Vinalopó Medio		2.447
La Marina Alta	Poblets, els	2
	Adsubia	
	Alcalalí	2

.../...

Continúa .../...

COMARCA	MUNICIPIO	ALUMNOS
	Beniarbeig	12
	Benichembla	1
	Benidoleig	1
	Benimeli	3
	Benissa	93
	Benitachell	7
	Calpe	152
	Castell de Castells	5
	Dénia	125
	Gata de Gorgos	34
	Jalón	17
	Jávea	85
	Líber	3
	Murla	1
	Ondara	32
	Orba	11
	Parcent	
	Pedreguer	43
	Pego	34
	Ráfol de Almunia	1
	Sagra	6
	Sanet y Negrals	1
	Senija	1
	Teulada	34
	Tormos	
	Vall d'Alcalà, la	
	Vall de Ebo	
	Vall de Gallinera	1

.../... continúa en la columna siguiente

COMARCA	MUNICIPIO	ALUMNOS
	Vall de Laguart	5
	Verger, el	20
Total La Marina Alta		732
La Marina Baixa	Alfàs del Pi, l'	63
	Altea	191
	Beniardá	3
	Benidorm	833
	Benifato	2
	Benimantell	6
	Bolulla	5
	Callosa d'En Sarrià	65
	Confrides	2
	Finestrat	28
	Guadalest	3
	Nucia, la	65
	Orxeta	3
	Polop	27
	Relleu	13
	Sella	
	Tárbena	3
	Villajoyosa	369
Total La Marina Baixa		1.681
La Vega Baja	Albatera	142
	Algorfa	10
	Almoradí	232
	Benejúzar	85
	Benferri	13
	Benijófar	16

.../...

Continúa .../...

COMARCA	MUNICIPIO	ALUMNOS
	Bigastro	76
	Callosa de Segura	329
	Catral	68
	Cox	81
	Daya Nueva	11
	Daya Vieja	3
	Dolores	110
	Formentera del Segura	34
	Granja de Rocamora	22
	Guardamar del Segura	194
	Jacarilla	17
	Montesinos, los	5
	Orihuela	630
	Pilar de la Horadada	78
	Rafal	62
	Redován	62
	Rojales	61
	San Fulgencio	41
	San Isidro	15
	San Miguel de Salinas	30
	Torrevieja	418
<b>Total La Vega Baja</b>		<b>2.845</b>

.../... continúa en la columna siguiente

COMARCA	MUNICIPIO	ALUMNOS
L'Alacantí	Agost	90
	Aigües	2
	Alicante	9.894
	Busot	25
	Campello, el	374
	Jijona	106
	Mutxamel	341
	San Juan de Alicante	617
	San Vte. del Raspeig	1.082
	Torremanzanas	7
<b>Total L'Alacantí</b>		<b>12.538</b>
L'Alcoià	Alcoy	796
	Banyeres de Mariola	87
	Benifallim	1
	Castalla	151
	Ibi	387
	Onil	114
	Penàguila	4
	Tibi	14
<b>Total L'Alcoià</b>		<b>1.554</b>
<b>Otros</b>	Otros	4
<b>Total Otros</b>		<b>4</b>
	<b>Total general</b>	<b>26.867</b>

1.4.0.0.0. ALUMNADO 99-00

**1.4.3.2.0. MATRÍCULAS CON DOMICILIO EN ESPAÑA: COMUNIDADES AUTÓNOMAS Y PROVINCIAS. .(ver página 23)**

CC. AA.	PROVINCIA	ALUMNOS
ANDALUCÍA	ALMERÍA	29
	CÁDIZ	4
	CÓRDOBA	6
	GRANADA	11
	HUELVA	4
	JAÉN	8
	MÁLAGA	12
	SEVILLA	6
Total ANDALUCÍA		80
ARAGÓN	HUESCA	9
	TERUEL	11
	ZARAGOZA	11
Total ARAGÓN		31
BALEARS, ILLES	BALEARS, ILLES	42
Total BALEARS, ILLES		42
C. F. NAVARRA	NAVARRA	16
Total C. F. NAVARRA		16
C. MADRID	MADRID	53
Total C. MADRID		53
C. VALENCIANA	ALACANT	26.867
	CASTELLÓ	74
	VALÈNCIA	732
Total C. VALENCIANA		27.673
CANARIAS	PALMAS, LAS	15
	S. C. DE TENERIFE	7
Total CANARIAS		22

.../... continúa en la columna siguiente

CC. AA.	PROVINCIA	ALUMNOS
CANTABRIA	CANTABRIA	16
Total CANTABRIA		16
CASTILLA Y LEÓN	ÁVILA	3
	BURGOS	8
	LEÓN	6
	PALENCIA	4
	SALAMANCA	2
	SEGOVIA	1
	SORIA	2
	VALLADOLID	6
	ZAMORA	1
	Total CASTILLA Y LEÓN	
CASTILLA-LA MANCHA	ALBACETE	394
	CIUDAD REAL	124
	CUENCA	36
	GUADALAJARA	2
	TOLEDO	14
Total CASTILLA-LA MANCHA		570
CATALUÑA	BARCELONA	8
	GIRONA	1
	LLEIDA	3
	TARRAGONA	2
Total CATALUÑA		14
CEUTA	CEUTA	2
Total CEUTA		2

.../...

Continúa .../...

CC. AA.	PROVINCIA	ALUMNOS
EXTREMADURA	BADAJOS	5
	CÁCERES	7
Total EXTREMADURA		12
GALICIA	CORUÑA, A	3
	LUGO	-
	OURENSE	1
	PONTEVEDRA	-
Total GALICIA		4
LA RIOJA	RIOJA, LA	21
Total LA RIOJA		21
MELILLA	MELILLA	3
Total MELILLA		3

.../... continúa en la columna siguiente

CC. AA.	PROVINCIA	ALUMNOS
P. ASTURIAS	ASTURIAS	18
Total P. ASTURIAS		18
PAÍS VASCO	ÁLAVA	10
	GUIPÚZCOA	24
	VIZCAYA	23
Total PAÍS VASCO		57
R. MURCIA	MURCIA	616
Total R. MURCIA		616
ND	(vacías)	1
Total ND		1
<b>Total general</b>		<b>29.284</b>

1.4.0.0.0. ALUMNADO 99-00

1.4.3.3.0. MATRÍCULAS SEGÚN LA NACIONALIDAD. (ver página 23)

PAÍS	ALUMNOS	PAÍS	ALUMNOS
ALEMANIA	139	HOLANDA (PAISES BAJOS)	26
ANDORRA	2	HONG KONG	1
ARGELIA	2	HUNGRIA	1
ARGENTINA	14	IRLANDA (EIRE)	3
AUSTRALIA	2	ITALIA	108
AUSTRIA	21	MARRUECOS	13
BELGICA	23	MAURITANIA	1
BOSNIA HERZEGOVINA	1	MEJICO	2
BRASIL	3	NORUEGA	1
BULGARIA	3	NUEVA ZELANDA	1
C.E.I.	1	PERU	2
CAMERUN	1	POLONIA	2
CANADA	6	PORTUGAL	12
CHECOSLOVAQUIA	1	PUERTO RICO	1
CHILE	3	REINO UNIDO	65
COLOMBIA	7	REPUBLICA DOMINICANA	1
CROACIA	1	RUSIA	7
DINAMARCA	8	SAHARA	1
E.E.U.U.	23	SUECIA	6
ESLOVAQUIA	1	SUIZA	10
ESPAÑA	29.084	TAIWAN	1
FIDJI	1	UCRANIA	1
FINLANDIA	12	URUGUAY	7
FRANCIA	116	VENEZUELA	2
GEORGIA	1	YUGOSLAVIA	1
GRECIA	1	ZAMBIA	1
GUINEA ECUATORIAL	5		

1.4.0.0.0. ALUMNADO 99-00

1.4.4.0.0. VALENCIANO.

Datos recogidos en la automatrícula de los alumnos de la Universidad de Alicante en el curso 99-00.

1.4.4.1.0. CONOCIMIENTOS DEL VALENCIANO.

CONOCIMIENTOS DE VALENCIANO							
	BIEN	SI	REGULAR	POCO	NO/NADA	NS/NC	TOTAL (respuestas)
ENTEN	20.162	2.683	1.667	1.100	1.407	5	27.024
PARLA	15.287	1.966	3.811	2.334	3.623	5	27.026
LLIG	18.373	2.367	2.289	1.288	2.672	28	27.017
ESCRIU	15.027	1.909	4.033	1.812	4.245	5	27.031

**Conocimientos de valenciano. Encuesta en la automatrícula (curso 99/00)**

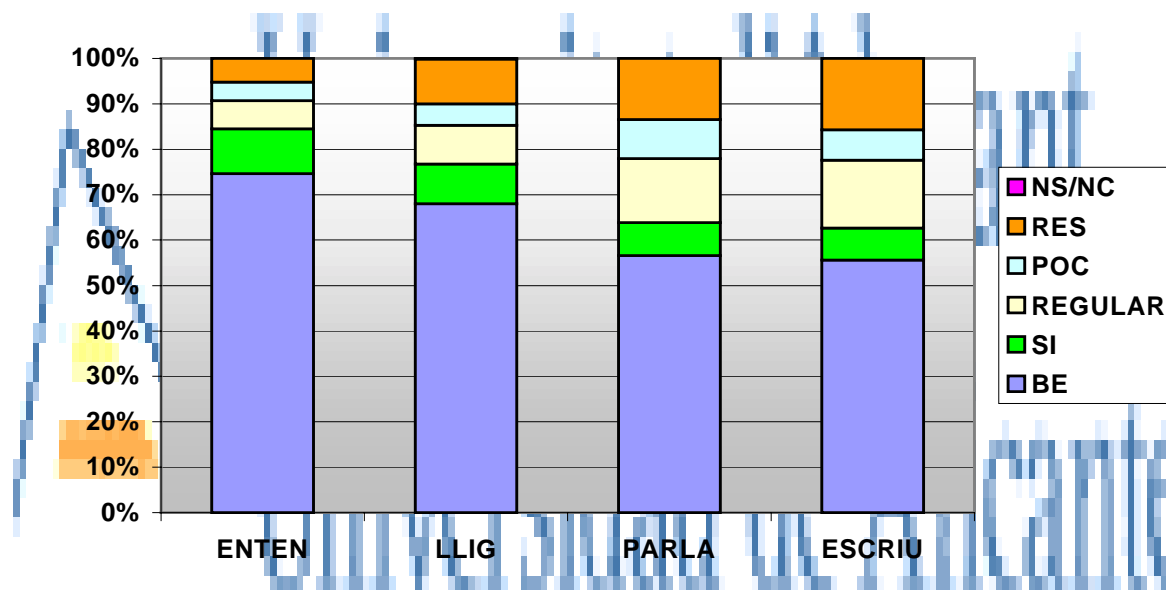

1.4.0.0.0. ALUMNADO 99-00

1.4.4.2.0. DEMANDA DE DOCENCIA EN VALENCIANO.

1.4.4.2.1. CURSO 99-00.

ALUMNOS	
SI	2.151
NO	10.388
INDIFERENTE	16.171
SIN DATOS	0
<b>TOTAL</b>	<b>28.710</b>

**Demanda de clases en valenciano. Encuesta en la automatrícula (curso 99/00)**

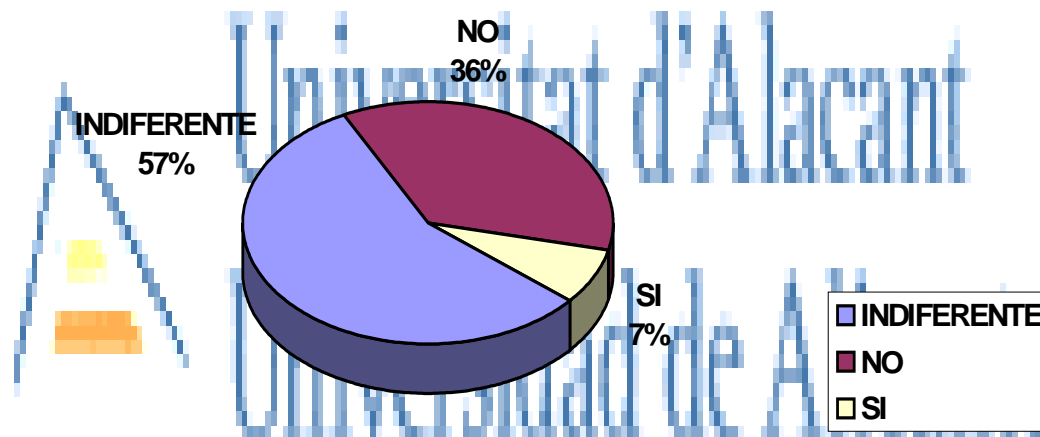

1.4.0.0.0. ALUMNADO 99-00

1.4.4.2.2. EVOLUCIÓN.

CURSO	SÍ (%)	INDIFERENT (%)	NS/NC (%)	NO (%)
92-93	11,4		2,2	86,4
93-94	10,9		1,1	87,9
94-95	11,5		1,2	87,3
95-96	10,1		22,2	67,7
96-97	11,0	3,1	34,8	51,2
97-98	12,1	6,0	9,9	72,1
98-99	8,0	48,0	2	42,0
99-00	7,5	56,3	0	7,5

**Evolución de la demanda de docencia en valenciano**

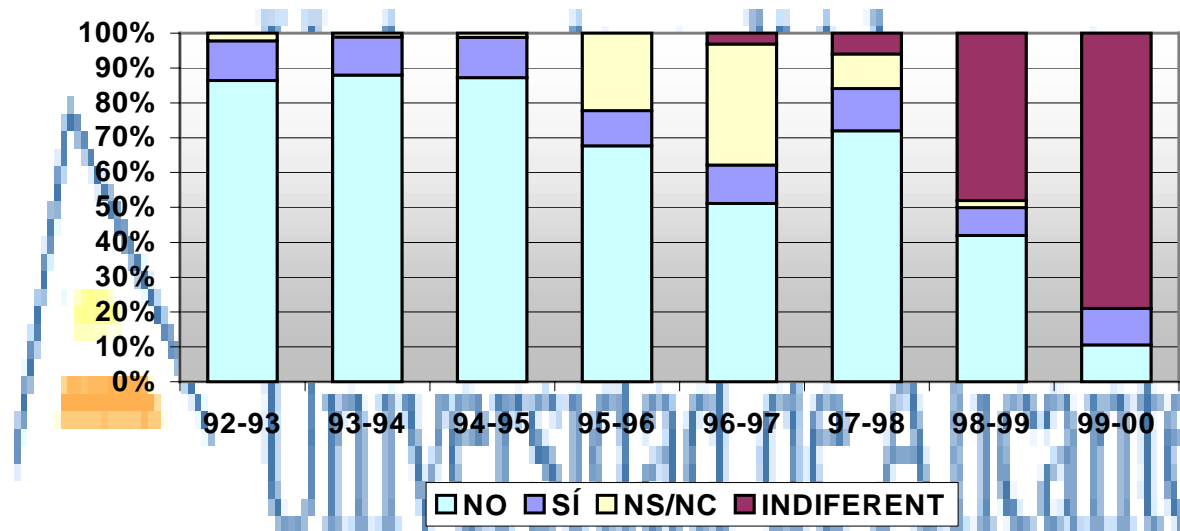

1.4.0.0.0. ALUMNADO 99-00

1.4.5.0.0. CLASE DE MATRÍCULA.

1.4.5.1.0. CLASE DE MATRÍCULA POR TITULACIÓN.

CENTRO	PLAN DE ESTUDIOS	Total Alumnos	Becarios MEC	FN1	FN2	M.Honor COU	Ordinaria
<b>TITULACIONES OFICIALES</b>							
E.U.G.B.	DIP. EN CIÈNCIAS EMPRESARIALES - PLAN 1994 -	2.216	164	327	3	1	1.721
E.U. ENFERMERIA	DIP. EN ENFERMERIA - PLAN 1996 -	576	205	70			301
E.U. OPTICA Y OPT.	DIP. EN ÒPTICA Y OPTOMETRIA – PLAN 1993 -	758	71	137		2	548
E.U. RR. LL.	DIP. EN RELACIONES LABORALES – PLAN 1994 --	1.367	119	180			1.068
E.U. TRABAJO SOCIAL	DIP. EN TRABAJO SOCIAL – PLAN 1986 -	40		2			38
	DIP. EN TRABAJO SOCIAL – PLAN 1995 -	788	160	103			525
E. O. T.	HOMOLOGADOS EN TURISMO – PLAN 1997 -	74		5			69
E. P. S.	ARQUITECTURA - PLAN 1996 -	373	40	87	3	18	225
	ARQUITECTURA TÈCNICA – PLAN 1977 -	255	2	22	1		230
	ARQUITECTURA TÈCNICA - PLAN 1996 -	899	99	192	3	1	604
	INGENIERIA EN INFORMÀTICA – PLAN 1993 -	1.211	156	209	4	10	832
	INGENIERIA TÈC. DE TELEC.: SONIDO IMAGEN. - PLAN 1999 -	94	28	13	1	3	49
	INGENIERIA TÈC. EN INFORMÀTICA DE GESTIÓN – PLAN 1993 -	623	61	64			498
	INGENIERIA TÈC. EN OBRAS PÚBLICAS – PLAN 1991 -	1.095	119	167	1		808
FAC. CIENCIAS	INGENIERIA TÈC. EN INFORMÀTICA DE SISTEMAS – PLAN 1993 -	588	33	71			484
	INGENIERIA QUÍMICA -PLAN 1994 -	108	4	18			86
	INGENIERIA QUÍMICA - PLAN 1996 -	354	67	62		8	217
	LDO. EN BIOLOGIA - PLAN 1994 -	969	175	177	2	7	608
	LDO. EN CIENCIAS DEL MAR - PLAN 1998 -	28		8			20
	LDO. EN CIÈNCIAS QUÍMICAS - PLAN 85 -	1					1
	LDO. EN MATEMÀTICAS – PLAN 1997 -	182	28	26		6	122
FAC. DERECHO	LDO. EN QUÍMICA - PLAN 1994 -	839	88	149		2	600
	LDO. EN DERECHO – PLAN 1981 -	379		19	1		359
	LDO. EN DERECHO – PLAN 1994 -	2.477	195	479		7	1.796
	DIP. EN GESTIÓN Y ADMINISTRACIÓN PÚBLICA - PLAN 1997 -	93	25	12			56

Sigue .../...

Continua.../...

CENTRO	PLAN DE ESTUDIOS	Total Alumnos	Becarios MEC	FN1	FN2	M.Honor COU	Ordinaria
FAC. EE. Y EE.	LDO. EN ADMON Y DIRECCIÓN DE EMPRESAS - PLA 1994/98 -	2.223	162	360		7	1.694
	LDO. EN CIÈNCIAS ECONÒMICAS - PLAN 1981 -	35					35
	LDO. EN CIÈNCIAS EMPRESARIALES - PLAN 1981 -	34					34
	LDO. EN ECONOMIA - PLA 1994/1998 -	1.514	114	275	1	7	1.117
	LDO. EN PUBLICIDAD Y RELACIONES PÚBLICAS – PLAN 1997 -	320	100	38		17	165
	LDO. EN SOCIOLOGIA – PLAN 1993/98 -	1.132	102	178		3	849
FAC. EDUCACION	LDO. EN PSICOPEDAGOGIA - PLAN 1997 -	391	72	37	2		280
	MAESTRO: EDUCACIÓN FÍSICA – PLAN 1993 -	19		3			16
	MAESTRO: EDUCACIÓN FÍSICA - PLAN 1996 -	347	89	48	2	1	207
	MAESTRO: EDUCACIÓN INFANTIL – PLAN 1996 -	329	93	43	1	1	191
	MAESTRO. EDUCACIÓN INFANTIL – PLAN 1993 -	14		1			13
	MAESTRO: EDUCACIÓN MUSICAL – PLAN 1993 -	24		2			22
	MAESTRO: EDUCACIÓN MUSICAL – PLAN 1996 -	313	72	35	1		205
	MAESTRO. EDUCACIÓN PRIMÀRIA – PLAN 1992	18		1			17
	MAESTRO: EDUCACIÓN PRIMÀRIA - PLAN 1996 -	304	89	37	2	1	175
	MAESTRO: LENGUA EXTRANJERA – PLAN 1993 -	11		1			10
MAESTRO: LENGUA EXTRANJERA - PLAN 1996 -	288	68	33		2	185	
FAC. F. Y L.	DIP. EN TURISMO – PLAN 1996 -	701	146	94	1	3	457
	LDO. EN FILOLOGIA – PLAN 81/84 -	10					10
	LDO. EN FILOLOGIA ÀRABE – PLAN 1994 -	59	10	13			36
	LDO. EN FILOLOGIA CATALANA – PLAN 1994 -	248	25	32	1		190
	LDO. EN FILOLOGIA FRANCESA – PLAN 1994 -	76	14	9		1	52
	LDO. EN FILOLOGIA HISPÀNICA - PLAN 1994 -	596	91	91		2	412
	LDO. EN FILOLOGIA INGLESA – PLAN 1994 -	736	123	92		8	513
	LDO. EN GEOGRAFIA – PLAN 1994 -	198	32	31			135
	LDO. EN GEOGRAFIA - PLAN 1999 -	49	18	2			29
	LDO. EN GEOGRAFIA E HISTÒRIA – PLAN 1981 -	2					2
	LDO. EN HISTÒRIA - PLAN 1995 -	964	189	104	2	3	666
	LDO. EN HUMANIDADES – PLAN 1996 -	222	50	26		3	143
	LDO. EN TRADUCCIÓN E INTERPRETACIÓN: ALEMAN - PLAN 1996 -	38	3	7		3	25
	LDO. EN TRADUCCIÓN E INTERPRETACIÓN: FRANCÉS - PLAN 1996 -	268	47	45		1	175
	LDO. EN TRADUCCIÓN E INTERPRETACIÓN: INGLÉS - PLA 1996 -	316	59	32		26	199

Sigue .../...

Continua.../...

CENTRO	PLAN DE ESTUDIOS	Total Alumnos	Becarios MEC	FN1	FN2	M.Honor COU	Ordinaria
<b>TITULACIONES PROPIAS</b>							
E. P. S.	TITULO PROPIO DE INGENIERIA CIVIL – PLAN 1998 -	194					194
E. U. ENFERMERIA	TITULO PROPIO SUPERIOR DE ENFERMERIA (2º CICLO)	182					182
FAC. CIENCIAS	TITULO PROPIO DE INGENIERIA GEOLOGICA – PLAN 1997 -	84					84
I. E. INTERNACIONAL	ESTUDIOS INMOBILIARIOS – PLAN 1997 -	45					45
I. U. CRIMINOLOGIA	EXPERTO UNIVERSITARIO EN DETECTIVE PRIVADO – PLAN 1996 -	127		13			114
	TITULO PROPIO DE MAGISTER EN CRIMINOLOGIA – PLAN 1996 -	8					8
	TITULO PROPIO DE EXPERTO EN CRIMINOLOGIA – PLAN 1996 -	416		47			369
I. U. GEOGRAFIA	TITULO PROPIO SUPERIOR EN TURISMO (2º CICLO)	41	6				35
<b>TOTAL</b>		29.283	3.613	4.329	32	154	21.155

## 1.4.0.0.0. ALUMNADO 99-00

## 1.4.5.2.0. CLASE DE MATRÍCULA POR ÁREA DE CONOCIMIENTO.

AREA DE CONOCIMIENTO	Becarios MEC	FN1	FN2	Matr. Honor COU	Ordinaria
C. EDUCACION	483	241	8	5	1.321
C. SALUD	276	207		2	849
C. SOCIALES Y JURIDICAS	1.141	1.973	5	42	9.457
CIENCIA Y TECNOLOGIA	900	1.265	15	55	5.384
HUMANIDADES	807	583	4	50	3.113
<b>TOTAL</b>	3.607	4.269	32	154	20.124

**Distribución del tipo de matrícula (curso 99/00): área científica del plan de estudios**

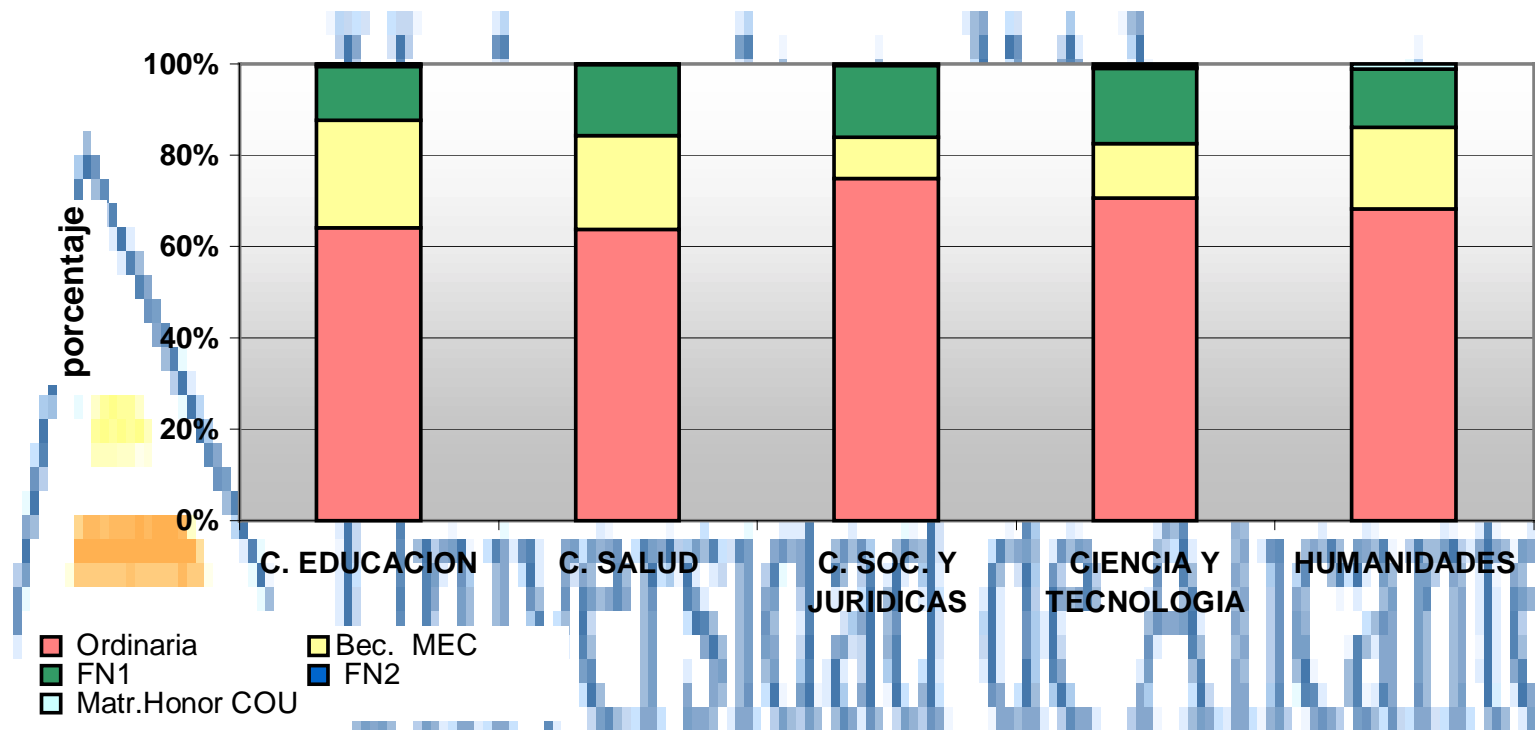

1.4.0.0.0. ALUMNADO 99-00

1.4.6.0.0. ESTUDIOS DE LOS PADRES.

	SIN ESTUDIOS	PRIMARIOS COMPLETOS	BACHILLER	BACHILLERATO SUPERIOR	DIPLOMADO	LICENCIADO	SIN ESPECIFICAR
CÓDIGOS	1	2	3	4	5	6	0
PADRE	3.903	10.468	7.503	3.173	2.521	2.333	13
MADRE	4.759	12.261	7.418	2.389	2.175	905	7
<b>TOTAL</b>	<b>8.662</b>	<b>22.729</b>	<b>14.921</b>	<b>5.562</b>	<b>4.696</b>	<b>3.238</b>	<b>20</b>

**Distribución de los padres según el tipo de estudios cursados**

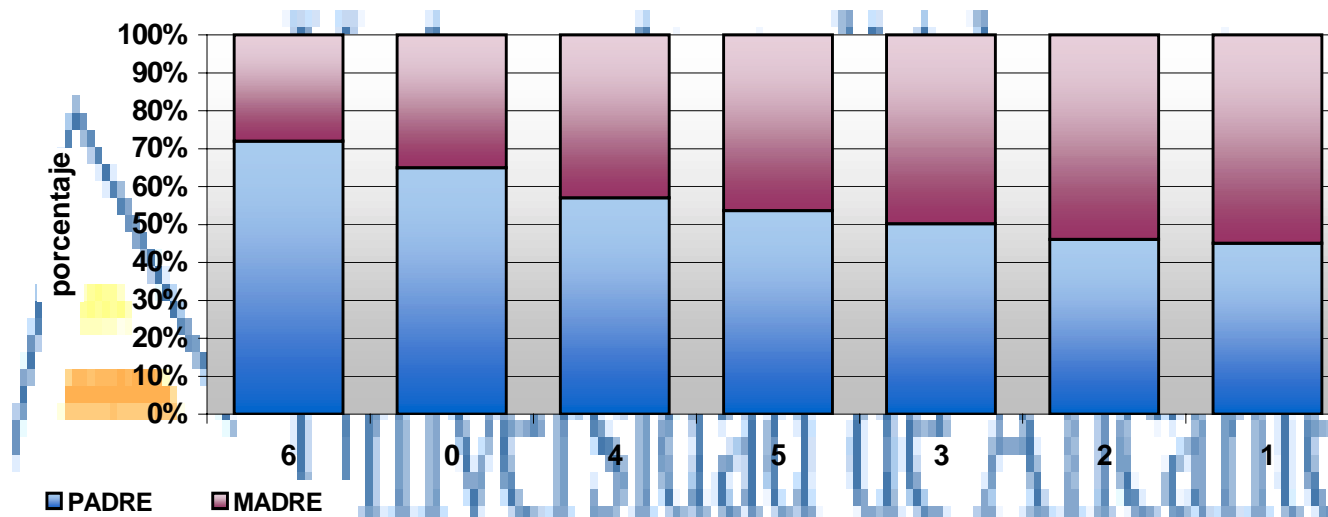

1.4.0.0.0. ALUMNADO 99-00

1.4.7.0.0. OCUPACIÓN DE LOS PADRES.

	CÓDIGOS									
	0	1	2	3	4	5	6	7	8	
<b>PADRE</b>	17	1.080	3.539	12.837	1.551	5.557	4.056	640	637	
<b>MADRE</b>	14	314	1.597	8.519	276	686	6.212	20	12.276	
<b>TOTAL</b>	31	1.394	5.136	21.356	1.827	6.243	10.268	660	12.913	

- 0. Otros
- 1. Trabajo de dirección o gerencia en empresas de la AA. PP.
- 2. Trabajo técnico o profesional asociado a titulaciones univ. o no univ. de carácter postsecundario
- 3. Trabajo administrativo o de servicio
- 4. Trabajo cualificado en agricultura o pesca
- 5. Trabajo cualificado en la industria, construcción y minería
- 6. Trabajo no cualificado
- 7. Profesional de las FF.AA.
- 8. Persona que no han tenido trabajo remunerado

## Distribución de los padres según el tipo de trabajo

Fuente de datos: CPD

0. Otros
1. Trabajo de dirección o gerencia en empresas de la AA. PP.
2. Trabajo técnico o profesional asociado a titulaciones univ. o no univ. de carácter postsecundario
3. Trabajo administrativo o de servicio
4. Trabajo cualificado en agricultura o pesca
5. Trabajo cualificado en la industria, construcción y minería
6. Trabajo no cualificado
7. Profesional de las FF.AA.
8. Persona que no han tenido trabajo remunerado

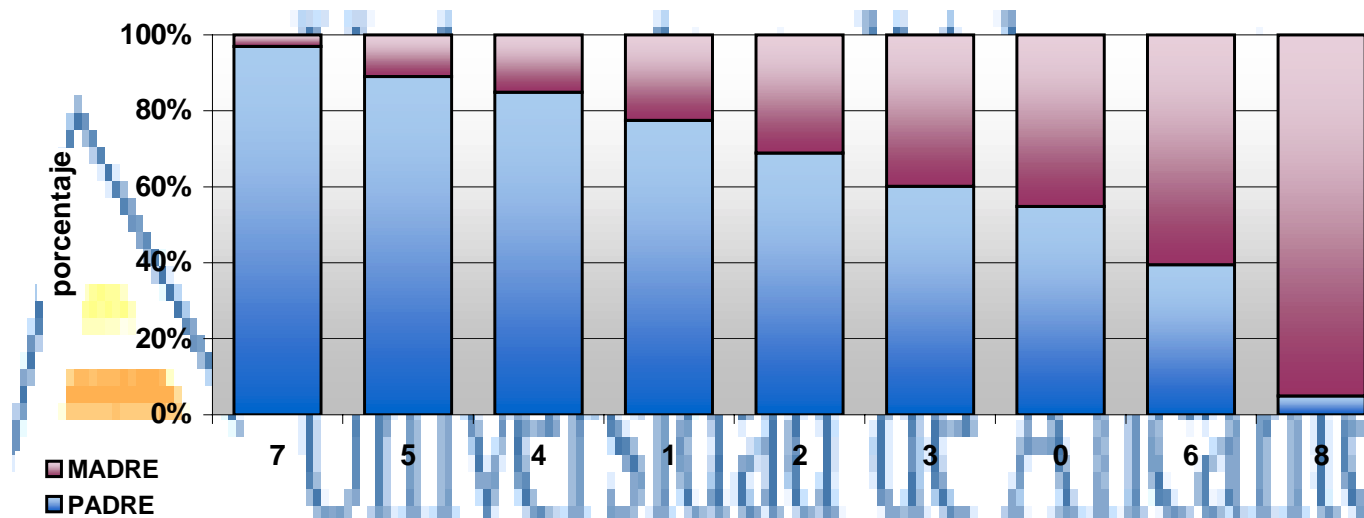

1.4.0.0.0. ALUMNADO 99-00

1.4.8.0.0. EVOLUCIÓN DE LA MATRÍCULA POR CENTROS.

1.4.8.1.0. FACULTAD DE FILOSOFÍA Y LETRAS

COD.	PLAN DE ESTUDIOS	CURSO ACADÉMICO										
		90-91	91-92	92-93	93-94	94-95	95-96	96-97	97-98	98-99	99-00	
<b>TITULACIONES OFICIALES</b>												
DTUR	DIP. EN TURISMO –PLAN 1996 -								139	270	500	696
FILO	LDO. EN FILOLOGÍA – PLAN 81/84 -	1.075	1.102	1.160	932	692	463	245	76	32	10	
GEOG	LDO. EN GEOGRAFÍA E HISTORIA – PLAN 1981 -	597	622	611	432	315	219	84	14	3	2	
LFAR	LDO. EN FILOLOGÍA ÁRABE – PLAN 1994 -				15	32	44	51	58	60	59	
LFCA	LDO. EN FILOLOGÍA CATALANA – PLAN 1994 -				34	69	115	151	197	235	248	
LFFR	LDO. EN FILOLOGÍA FRANCESA – PLAN 1994 -				15	32	57	74	85	87	76	
LFHI	LDO. EN FILOLOGÍA HISPÁNICA – PLAN 1994 -				82	193	327	434	535	603	595	
LFIN	LDO. EN FILOLOGÍA INGLESA – PLAN 1994 -				224	342	502	662	699	751	734	
LGEO	LDO. EN GEOGRAFÍA – PLAN 1994 -				37	82	139	179	207	244	247	
LHIS	LDO. EN HISTORIA – PLAN 1994 -				189	352	519	713	824	961	959	
LHUM	LDO. EN HUMANIDADES –PLAN 1996 -							62	107	199	222	
TRFR	LDO. EN TRADUCCIÓN E INTERPRETACIÓN: FRANCÉS					47	98	157	203	246	268	
TRIN	LDO. EN TRADUCCIÓN E INTERPRETACIÓN: INGLÉS					64	124	192	254	299	316	
TRAL	LDO. EN TRADUCCIÓN E INTERPRETACIÓN: ALEMÁN										38	
	<b>TOTAL</b>	1.672	1.724	1.771	1.960	2.220	2.607	3.200	3.638	4.367	4.470	
<b>TITULACIONES PROPIAS</b>												
STUR	TITULO PROPIO SUPERIOR EN TURISMO <sup>1</sup>										30	41
	<b>TOTAL</b>										30	41
<b>TOTAL MATRICULADOS</b>												
	<b>TOTAL</b>	1.672	1.724	1.771	1.960	2.220	2.746	3.331	3.868	3.837	4.511	

(1) impartido por el Instituto U. de Geografía

**Evolución de los alumnos de la Facultad de Filosofía y Letras por grupos de titulaciones afines**

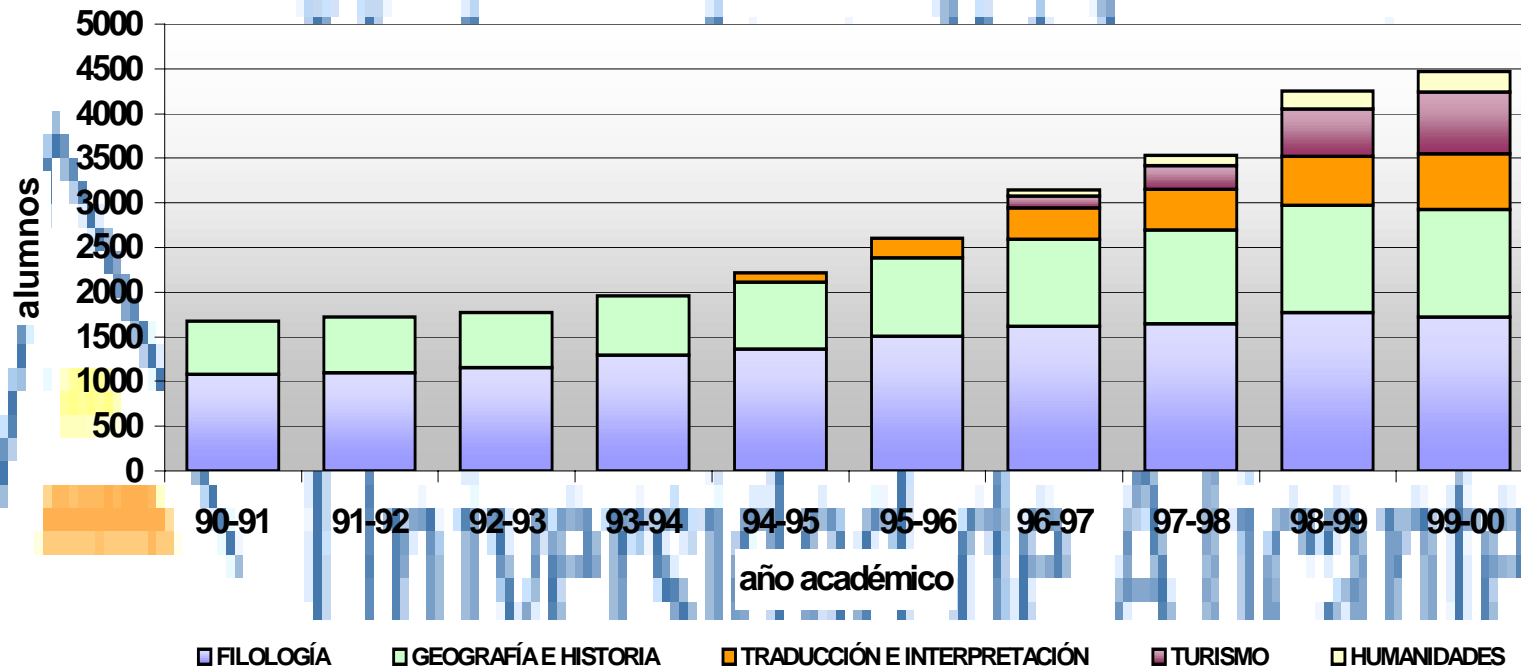

1.4.0.0.0. ALUMNADO 99-00

**1.4.8.2.0.    FACULTAD DE CIENCIAS**

COD.	PLAN DE ESTUDIOS	CURSO ACADÉMICO										
		90-91	91-92	92-93	93-94	94-95	95-96	96-97	97-98	98-99	99-00	
<b>TITULACIONES OFICIALES</b>												
DEST	DIP. ESTADÍSTICA	154	290	299	318	360	371	386				
LMAT	LDO. MATEMATICAS – PLAN 1997 -								94	132	182	
IGEO	INGENIERO GEÓLOGO – PLAN 1999 -											84
IQUI	INGENIERO QUÍMICO – PLAN 1996 -				79	164	242	320	384	431	463	
QUIM	LDO. QUIMICAS – Plan antiguo -	453	520	614	445	336	275	172	57	19		
LQUI	LDO. QUIMICAS – PLAN 1994 -				284	396	532	663	763	837	841	
LBIO	LDO. BIOLOGÍA – PLAN 1994 -	226	384	536	624	751	819	891	951	964	969	
LCMA	LDO. CIENCIAS DEL MAR –PLAN 1998 -										19	28
<b>TOTAL</b>		833	1.194	1.449	1.750	2.007	2.239	2.435	2.249	2.402	2.567	
<b>TITULACIONES PROPIAS</b>												
IGEO	INGENIERO GEOLOGO – PLAN 1997 -								65	73		
<b>TOTAL</b>									65	73		
<b>TOTAL MATRICULADOS</b>												
<b>TOTAL</b>		833	1.194	1.449	1.750	2.007	2.239	2.435	2.314	2.475	2.567	

**Evolución de los alumnos de la Facultad de Ciencias por grupos de titulaciones afines**

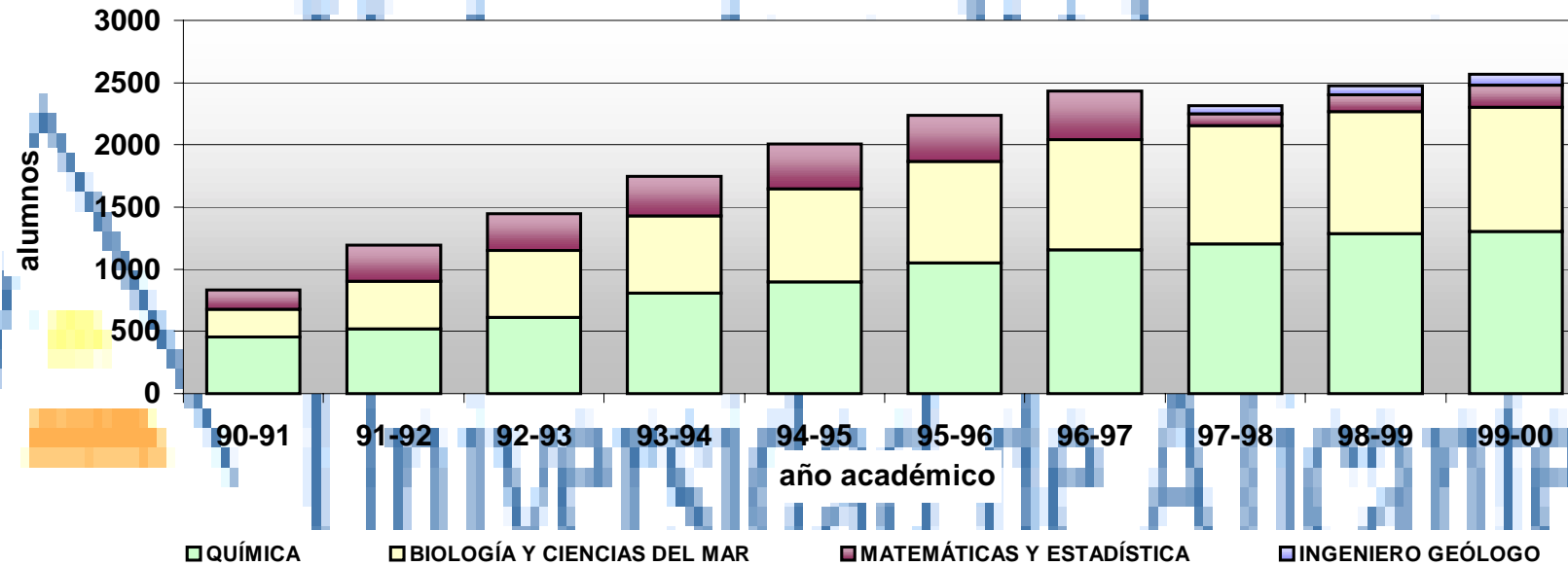

1.4.0.0.0. ALUMNADO 99-00

**1.4.8.3.0. FACULTAD DE ECONÓMICAS Y EMPRESARIALES**

COD.	PLAN DE ESTUDIOS	CURSO ACADÉMICO										
		90-91	91-92	92-93	93-94	94-95	95-96	96-97	97-98	98-99	99-00	
<b>TITULACIONES OFICIALES</b>												
<b>LPUB</b>	LDO. PUBLICIDAD Y RR. PÚBLICAS – PLAN 1997 -										122	320
<b>SOCI</b>	LDO. SOCIOLOGIA – PLAN 93-98 -	522	732	1.004	1.191	1.346	1.473	1.500	1.440	1.317	1.133	
<b>EMPR</b>	LDO. EMPRESARIALES – Plan antiguo -	1.682	1.935	2.173	2.364	1.099	838	610	415	260	49	
<b>LADE</b>	LDO. ADMIN. Y DIREC. DE EMPRESAS –PLAN 94-98 -					1.515	1.831	2.027	2.123	2.212	2.223	
<b>ECON</b>	LDO. ECONOMICAS – Plan antiguo -	1.336	1.441	1.571	1.633	807	556	424	307	172	20	
<b>LEDO</b>	LDO. ECONOMÍA – PLAN 94-98 -					973	1.198	1.349	1.442	1.522	1.514	
	<b>TOTAL</b>	3.540	4.108	4.748	5.188	5.740	5.896	5.910	5.727	5.605	5.259	
<b>TITULACIONES PROPIAS</b>												
<b>EINM<sup>1</sup></b>	ESTUDIOS INMOBILIARIOS – PLAN 1997 -									22	62	45
	<b>TOTAL</b>									22	62	45
<b>TOTAL MATRICULADOS</b>												
	<b>TOTAL</b>	3.450	4.108	4.748	5.188	5.740	5.896	5.910	5.749	5.667	5.304	

(1) impartido por el Instituto Interuniversitario de Economía Internacional

**Evolución de los alumnos de la Facultad de Económicas y Empresariales por grupos de titulaciones afines**

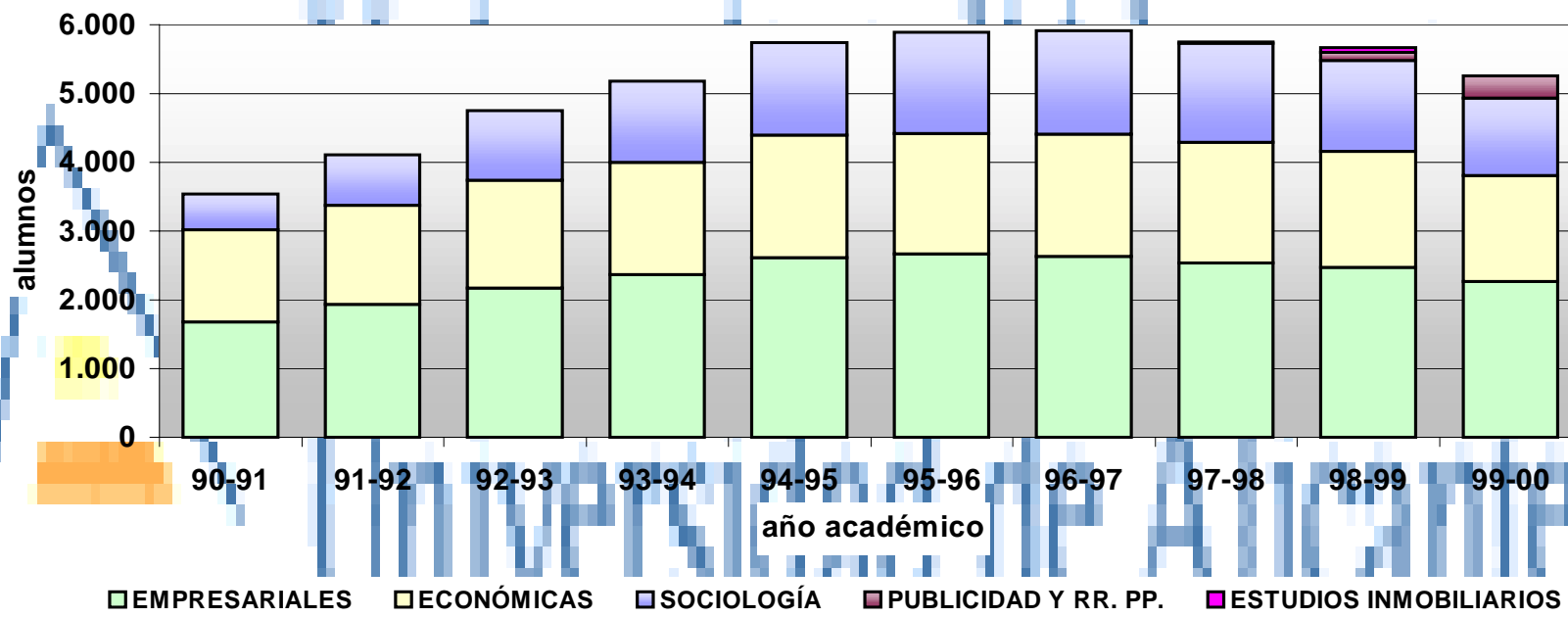

1.4.0.0.0. ALUMNADO 99-00

1.4.8.4.0. FACULTAD DE MEDICINA

		CURSO ACADÉMICO									
COD.	PLAN DE ESTUDIOS	90-91	91-92	92-93	93-94	94-95	95-96	96-97*	97-98	98-99	99-00
<b>TITULACIONES OFICIALES</b>											
LMED	LDO. MEDICINA				108	218	334	444			
MEDI	LDO. MEDICINA – Plan antiguo -	625	642	643	575	484	378	280			
<b>TOTAL</b>		625	642	643	683	702	712	724			

(\*) subrogación de la Facultad de Medicina.

**Evolución de los alumnos de la Facultad de Medicina**

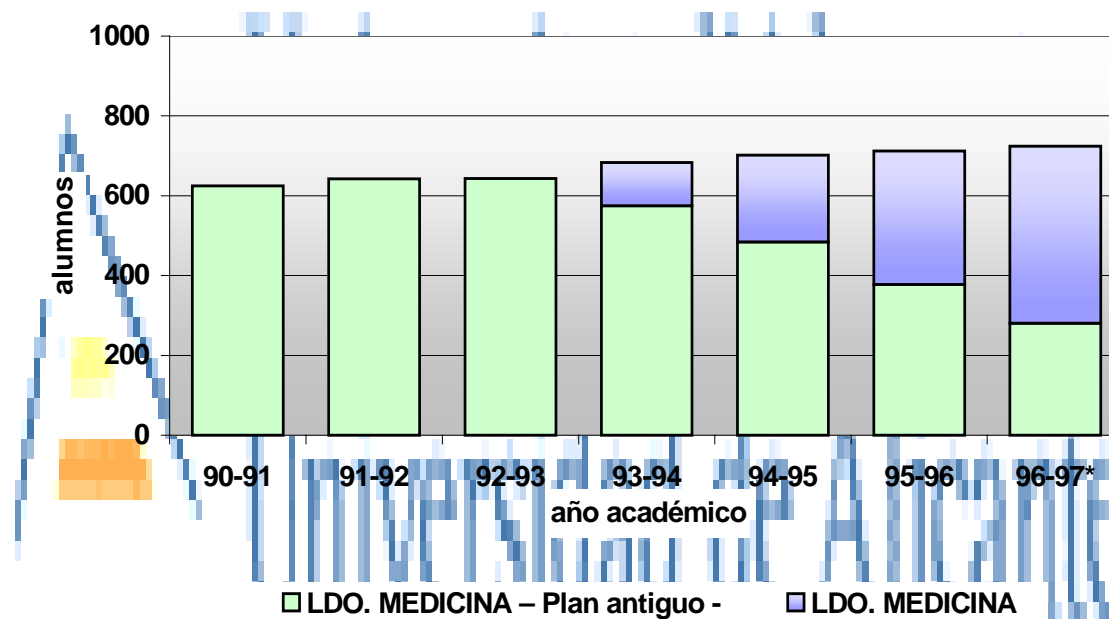

1.4.0.0.0. ALUMNADO 99-00

1.4.8.5.0. FACULTAD DE DERECHO

COD.	PLAN DE ESTUDIOS	CURSO ACADÉMICO										
		90-91	91-92	92-93	93-94	94-95	95-96	96-97*	97-98	98-99	99-00	
<b>TITULACIONES OFICIALES</b>												
DERE	LDO. DERECHO – Plan antiguo -	2.809	2.895	3.050	3.312	2.565	2.153	1.648	1.189	713		
LDER	LDO. DERECHO – PLAN 1994 -					779	1.369	1.929	2.269	2.499	2.855	
DGAP	DIP. GESTIÓN Y ADMIN. PÚBLICA – PLAN 1997 -											92
	<b>TOTAL</b>	2.809	2.895	3.050	3.312	3.344	3.522	3.577	3.458	3.212	2.947	

**Evolución de los alumnos de la Facultad de Derecho**

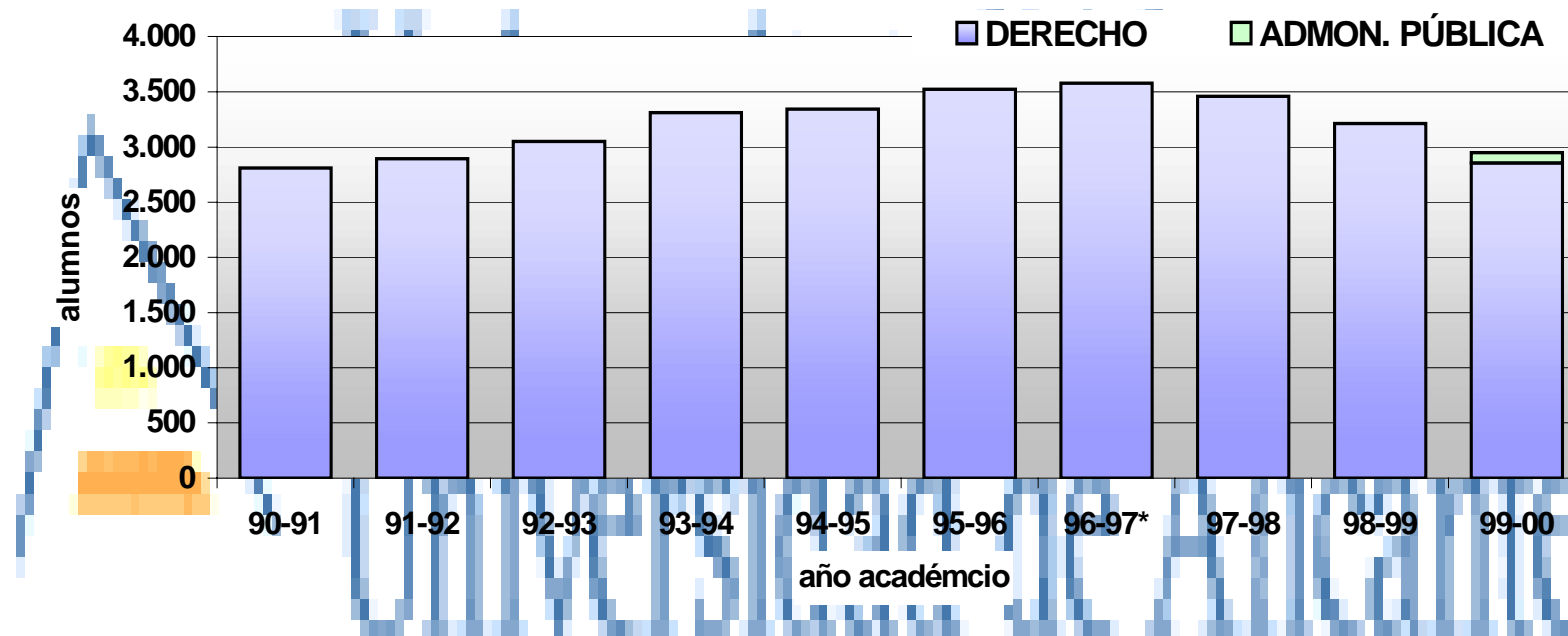

1.4.0.0.0. ALUMNADO 99-00

1.4.8.6.0. ESCUELA POLITÉCNICA SUPERIOR

COD.	PLAN DE ESTUDIOS	CURSO ACADÉMICO									
		90-91	91-92	92-93	93-94	94-95	95-96	96-97	97-98	98-99	99-00
<b>TITULACIONES OFICIALES</b>											
ARQU	ARQUITECTO – PLAN 1996 -							88	172	272	373
ATEC	ARQUITECTO TÉCNICO – Plan antiguo -		675	743	819	913	975	664	503	375	
ARTE	ARQUITECTO TÉCNICO – PLAN 1996 -							391	581	724	1.105
INFO	INFORMÁTICA – PLAN 1984 -		1.029	584	319	119	20	1			
IGIN	INGENIERÍA EN INFORMÁTICA – PLAN 1993 -			427	796	983	1.039	1.079	1.129	1.231	1.211
ITIG	ING. TÉC. EN INFORMÁTICA DE GESTIÓN – PLAN 1993 -			161	253	399	470	490	619	743	623
ITIS	ING. TEC. EN INFORMÁTICA DE SISTEMAS – PLAN 1993-			124	212	302	343	362	525	701	588
OPUB	ING. TEC. EN OBRAS PÚBLICAS –PLAN 1991 -		545	656	781	873	992	999	1.047	1.062	1.063
	<b>TOTAL</b>		2.249	2.695	3.180	3.589	3.839	4.074	4.576	5.108	4.963
<b>TITULACIONES PROPIAS</b>											
ICIV	INGENIERÍA CIVIL – PLAN 1998 -									189	195
	<b>TOTAL</b>									189	195
<b>TOTAL MATRICULADOS</b>											
	<b>TOTAL</b>		2.249	2.695	3.180	3.589	3.839	4.074	4.576	5.297	5.158

**Evolución de los alumnos de la Escuela Politécnica Superior por grupos de titulaciones afines**

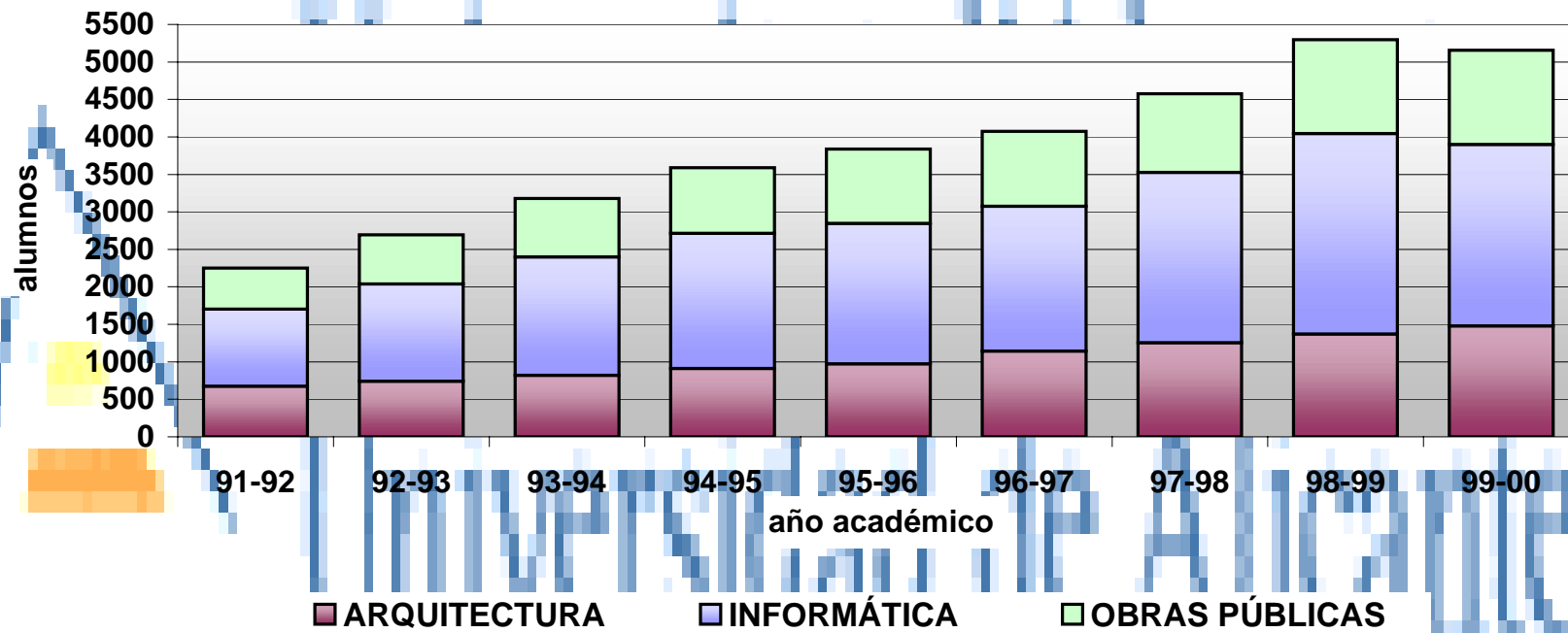

1.4.0.0.0. ALUMNADO 99-00

1.4.8.7.0. FACULTAD DE EDUCACIÓN

COD.	PLAN DE ESTUDIOS	CURSO ACADÉMICO									
		90-91	91-92	92-93	93-94	94-95	95-96	96-97	97-98	98-99	99-00
TITULACIONES OFICIALES											
PEGB	E. UNIV. FORMACIÓN DE PROFESORADO E.G.B.	800	846	543	368	84	14	4	0	1	
MEGB	MAESTRO E.G.B.			626	955	1.342	1.506	1.649	1.684	1.698	1.669
PSIC	LDO. PSICOPEDAGOGIA – PLAN 1997 -							156	196	356	391
<b>TOTAL</b>		800	846	1.169	1.323	1.426	1.520	1.809	1.880	2.055	2.060

**Evolución de los alumnos de la Facultad de Educación**

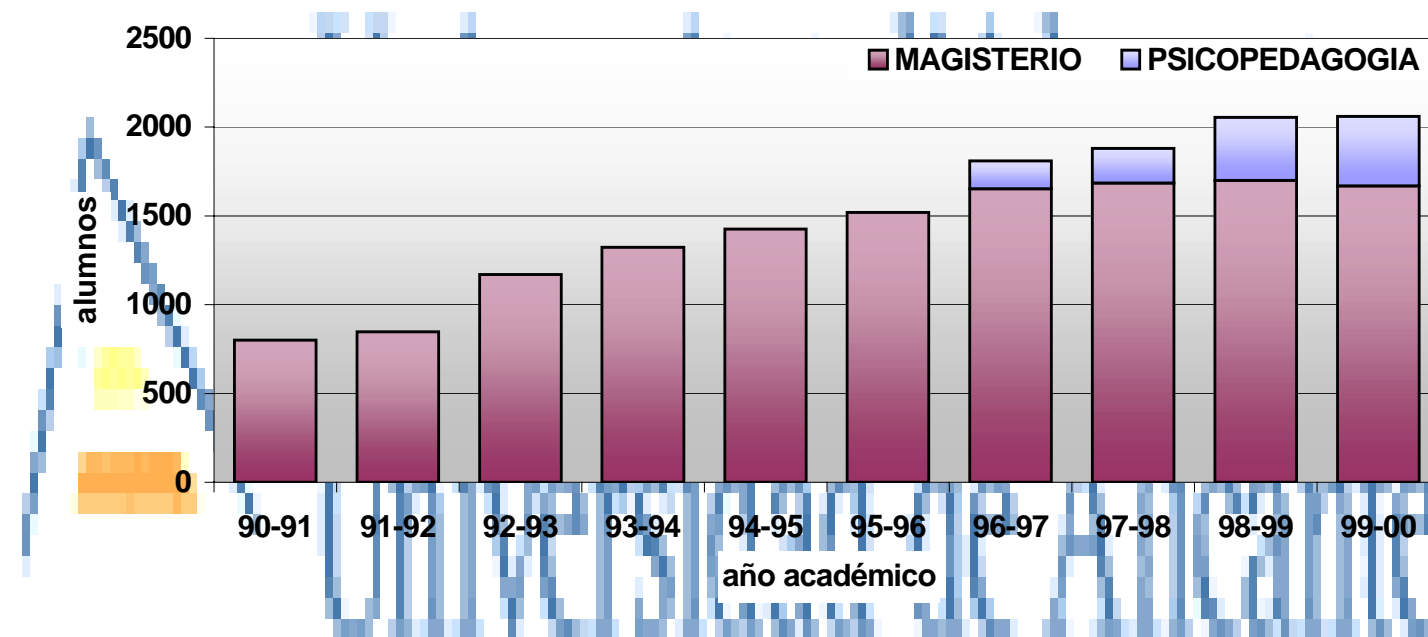

1.4.0.0.0. ALUMNADO 99-00

1.4.8.8.0. ESCUELA UNIVERSITARIA DE EMPRESARIALES "GERMÁN BERNÁCER"

COD.	PLAN DE ESTUDIOS	CURSO ACADÉMICO									
		90-91	91-92	92-93	93-94	94-95	95-96	96-97*	97-98	98-99	99-00
TITULACIONES OFICIALES											
EUCE	DIP. CIENCIAS EMPRESARIALES – Plan antiguo -	1.733	1.894	2.106	2.310	1.749	1.379	863	541	212	
DCEM	DIP. CIENCIAS EMPRESARIALES – PLAN 1994 -					723	1.243	1.682	1.928	2.187	2.215
	<b>TOTAL</b>	1.733	1.894	2.106	2.310	2.472	2.622	2.545	2.469	2.399	2.215

**Evolución de los alumnos de la Escuela U. "Germán Bernácer"**

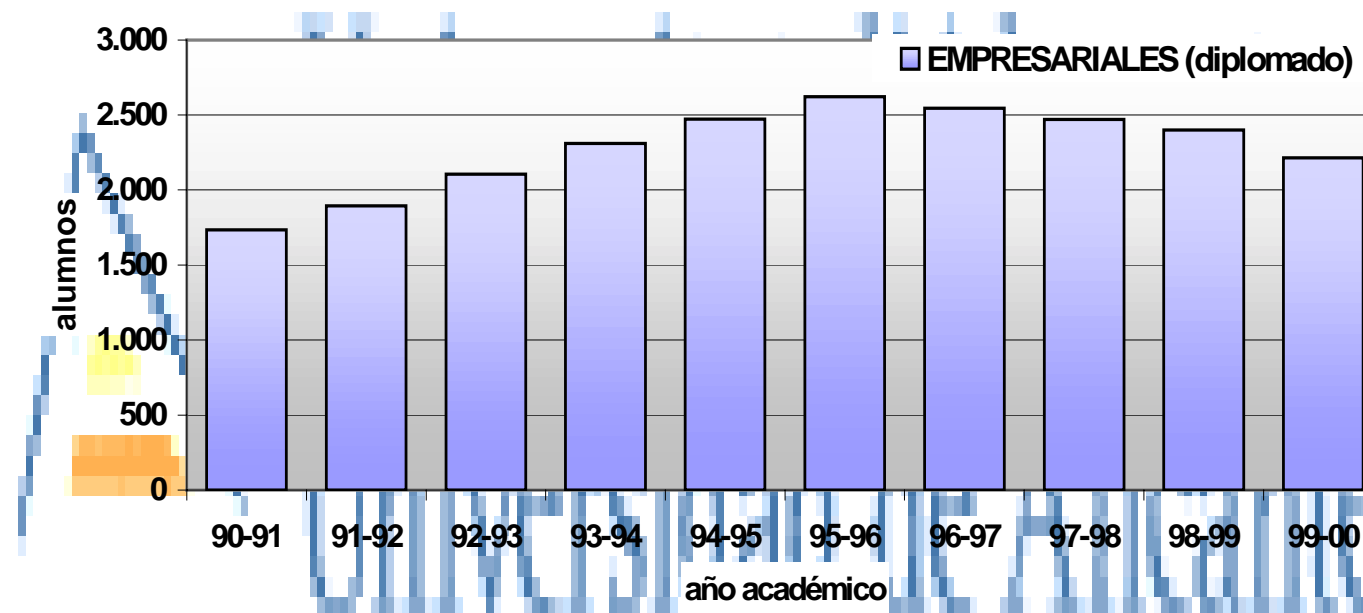

1.4.0.0.0. ALUMNADO 99-00

1.4.8.9.0. ESCUELA UNIVERSITARIA DE ENFERMERIA

COD.	PLAN DE ESTUDIOS	CURSO ACADÉMICO									
		90-91	91-92	92-93	93-94	94-95	95-96	96-97	97-98	98-99	99-00
TITULACIONES OFICIALES											
ENFE	DIP. ENFERMERÍA – PLAN 1984 -	215	310	411	535	557	378	194	11	1	
DENF	DIP. ENFERMERÍA – PLAN 1996 -						183	374	544	573	576
	<b>TOTAL</b>	215	310	411	535	557	561	568	555	574	576
TITULACIONES PROPIAS											
LENF	TITULO SUPERIOR DE ENFERMERÍA									72	182
	<b>TOTAL</b>									72	182
<b>TOTAL MATRICULADOS</b>											
	<b>TOTAL</b>	215	310	411	535	557	561	568	555	646	758

**Evolución de los alumnos de la Escuela Univ. de Enfermería**

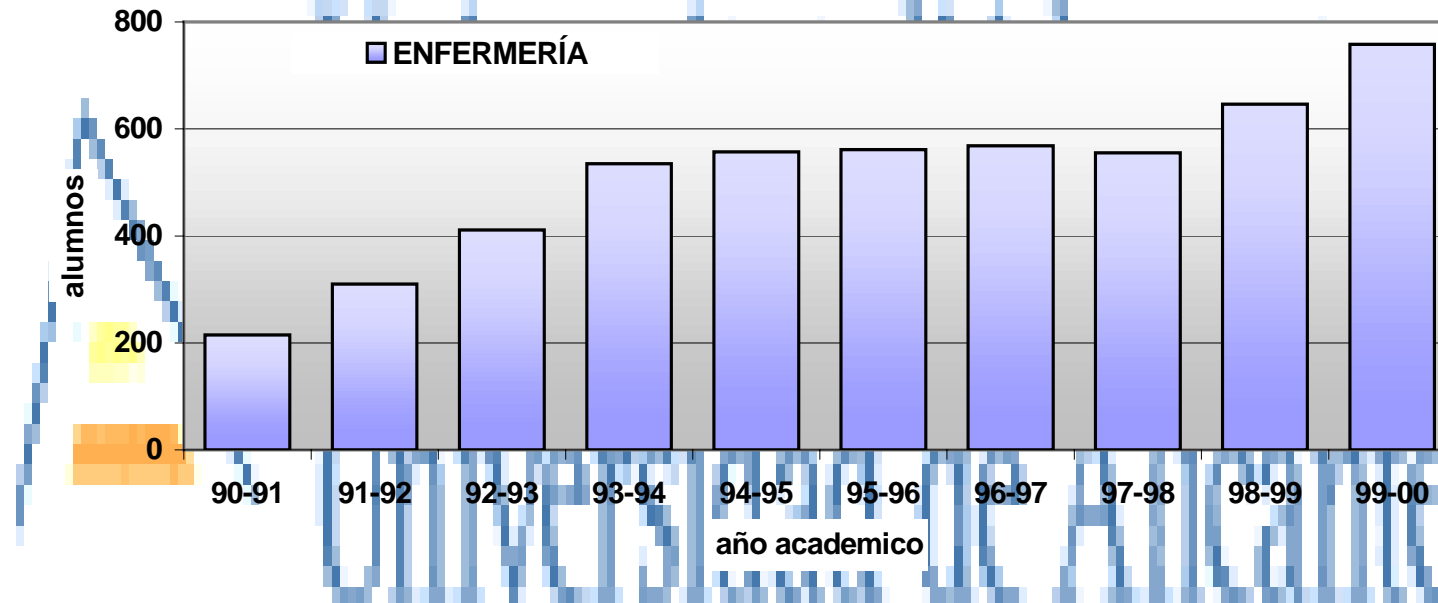

1.4.0.0.0. ALUMNADO 99-00

1.4.8.10.0. ESCUELA UNIVERSITARIA DE ÓPTICA

COD.	PLAN DE ESTUDIOS	CURSO ACADÉMICO									
		90-91	91-92	92-93	93-94	94-95	95-96	96-97*	97-98	98-99	99-00
TITULACIONES OFICIALES											
OPTI	DIP. OPTICA – PLAN 88 -	795	794	832	563	372	214	102	36		
DOPT	DIP. OPTICA Y OPTOMETRÍA – PLAN 1993 -				271	433	616	747	812	807	758
	<b>TOTAL</b>	795	794	832	834	805	830	849	848	807	758

**Evolución de los alumnos de la Escuela Univ. de Óptica**

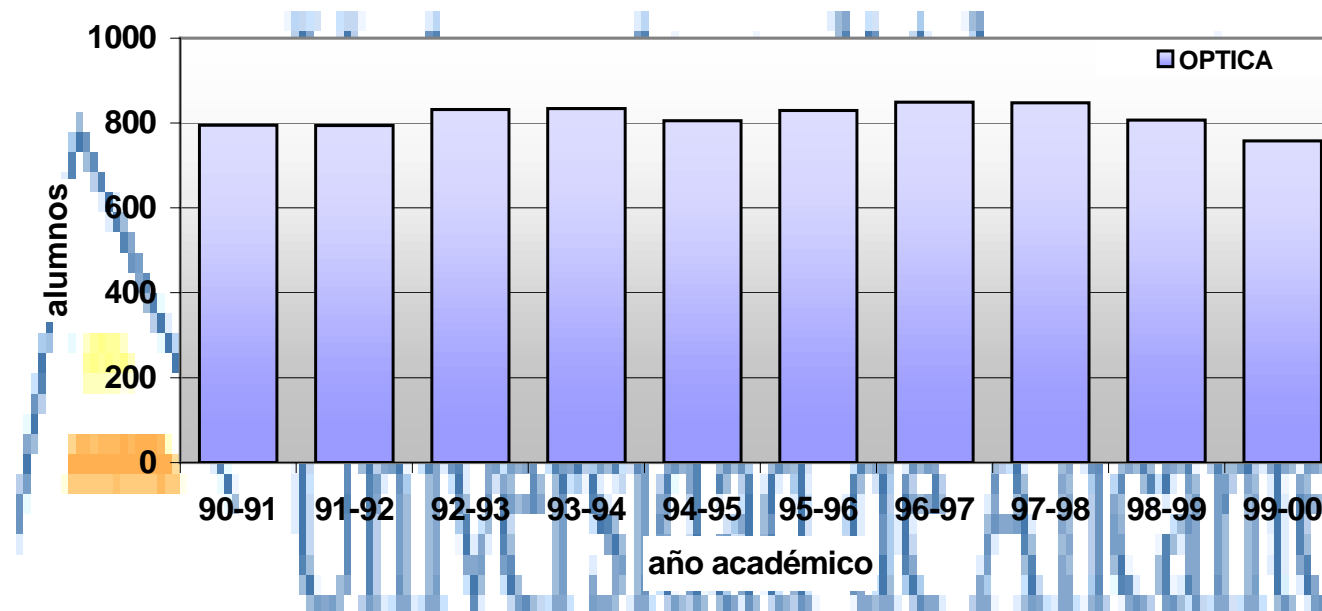

1.4.0.0.0. ALUMNADO 99-00

1.4.8.11.0. ESCUELA UNIVERSITARIA DE RELACIONES LABORALES

		CURSO ACADÉMICO									
COD.	PLAN DE ESTUDIOS	90-91	91-92	92-93	93-94	94-95	95-96	96-97*	97-98	98-99	99-00
<b>TITULACIONES OFICIALES</b>											
GSOC	DIP. TRABAJO SOCIAL – Plan antiguo -	1.405	1.632	1.755	1.798	1.289	893	533	296	131	
DRLA	DIP. TRABAJO SOCIAL – PLAN 94 -					509	874	1.182	1.338	1.425	1.367
	<b>TOTAL</b>	1.405	1.632	1.755	1.798	1.798	1.767	1.715	1.634	1.556	1.367

**Evolución de los alumnos de la Escuela Univ. de Relaciones Laborales**

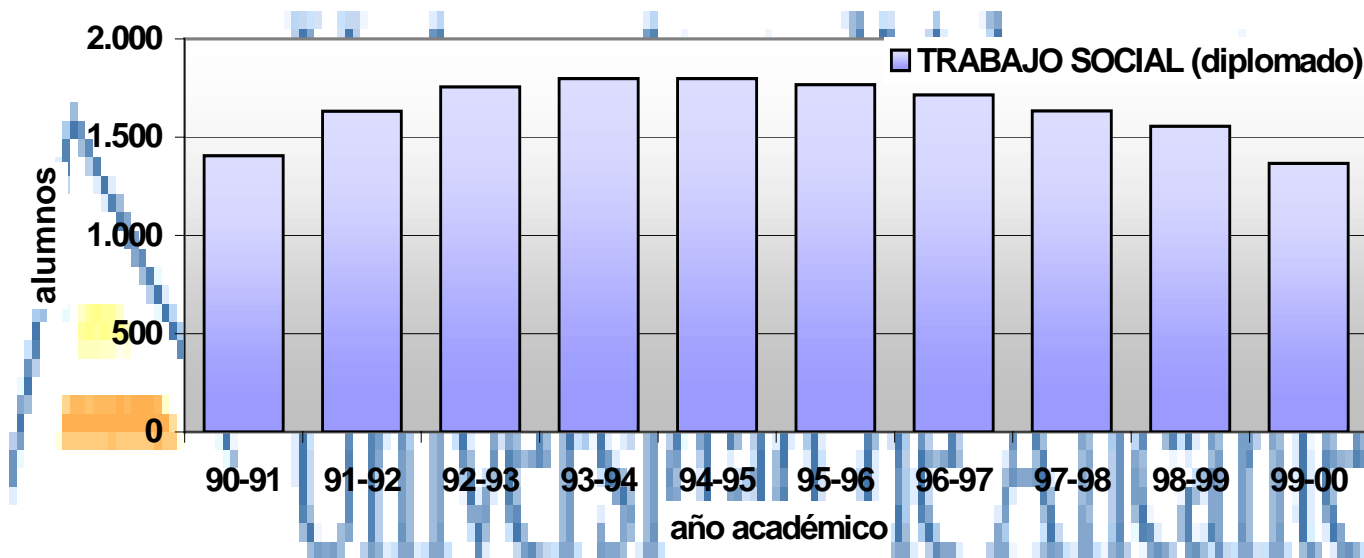

1.4.0.0.0. ALUMNADO 99-00

1.4.8.12.0. ESCUELA OFICIAL DE TURISMO

COD.	PLAN DE ESTUDIOS	CURSO ACADÉMICO									
		90-91	91-92	92-93	93-94	94-95	95-96	96-97	97-98	98-99	99-00
<b>TITULACIONES OFICIALES</b>											
HTUR	ESTUDIOS HOMOLOGADOS DE TURISMO					131	371	357	303	201	74
	<b>TOTAL</b>					131	371	357	303	201	74
<b>TITULACIONES PROPIAS</b>											
ESTU	E. OFICIAL DE TURISMO					1.961	1.867	1.311	1.168		
	<b>TOTAL</b>					1.961	1.867	1.311	1.168	0	0
<b>TOTAL MATRICULADOS</b>											
	<b>TOTAL</b>					2.092	2.238	1.668	1.471	201	74

(1) impartido por el Instituto U. de Geografía

## Evolución de los alumnos de la Escuela Oficial de Turismo

**Nota:** la disminución elevada de alumnos es debida al cambio de adscripción del Centro que imparte estas titulaciones.

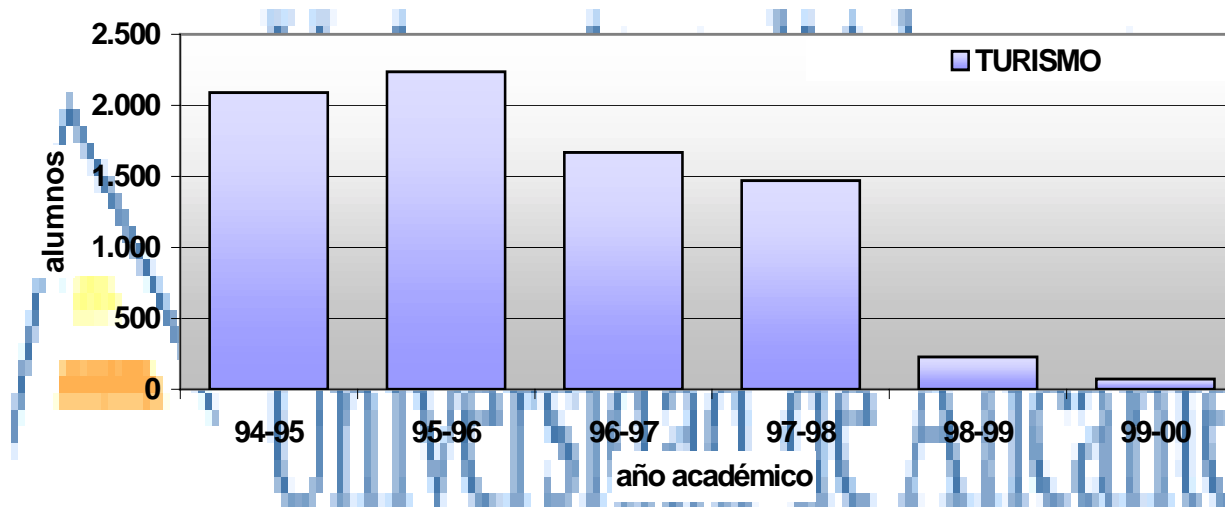

1.4.0.0.0. ALUMNADO 99-00

1.4.8.13.0. ESCUELA UNIVERSITARIA DE TRABAJO SOCIAL.

COD.	PLAN DE ESTUDIOS	CURSO ACADÉMICO										
		90-91	91-92	92-93	93-94	94-95	95-96	96-97	97-98	98-99	99-00	
<b>TITULACIONES OFICIALES</b>												
TSOC	DIP. TRABAJO SOCIAL – Plan antiguo -	701	663	724	726	756	583	427	261	97		
DTSO	DIP. TRABAJO SOCIAL – PLAN 95 -						242	437	576	735	828	
	<b>TOTAL</b>	701	663	724	726	756	825	864	837	832	828	

**Evolución de los alumnos de la Escuela Univ. de Relaciones Laborales**

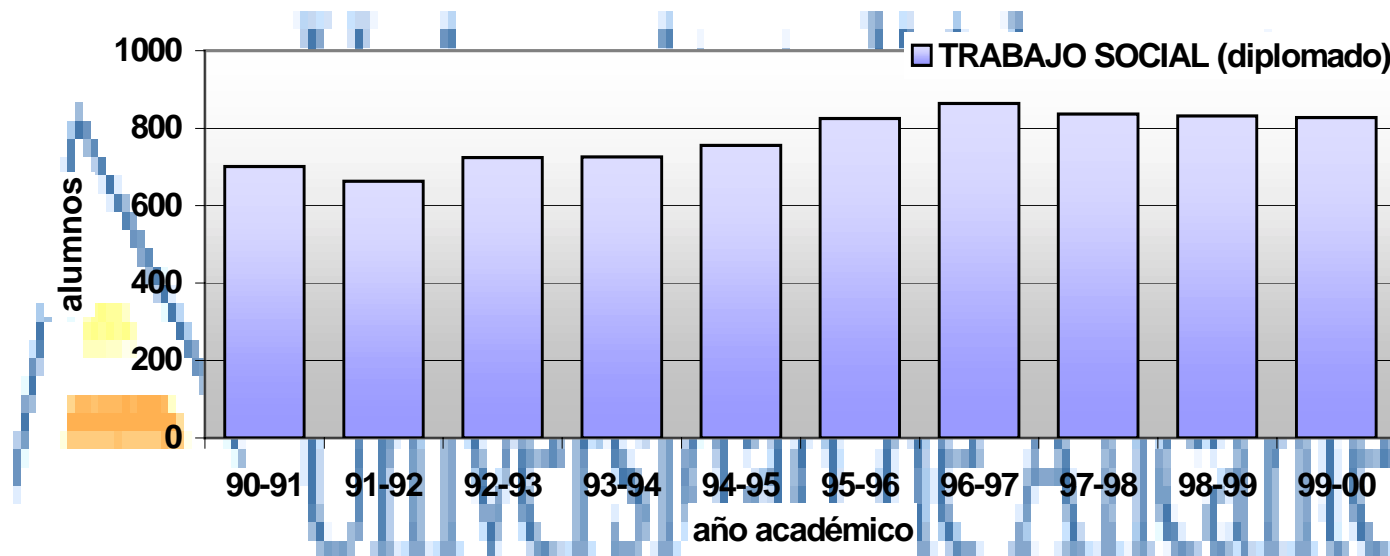

1.4.0.0.0. ALUMNADO 99-00

1.4.8.14.0. INSTITUTO DE CRIMINOLOGÍA

COD.	PLAN DE ESTUDIOS	CURSO ACADÉMICO										
		90-91	91-92	92-93	93-94	94-95	95-96	96-97*	97-98	98-99	99-00	
<b>TITULACIONES PROPIAS</b>												
CRIM	INSTITUTO DE CRIMINOLOGÍA	309	329	381	449	474	494	74	39	1		
ESCR	EXPERTO UNIV. EN CRIMINOLOGÍA –PLAN 96 -							315	369	411	416	
ESDE	EXPERTO UNIV. EN DETECTIVE PRIVADO – PLAN 96 -							124	142	125	127	
<b>TOTAL</b>		309	329	381	449	474	494	513	550	537	543	

**Evolución de los alumnos del Instituto de Criminología**

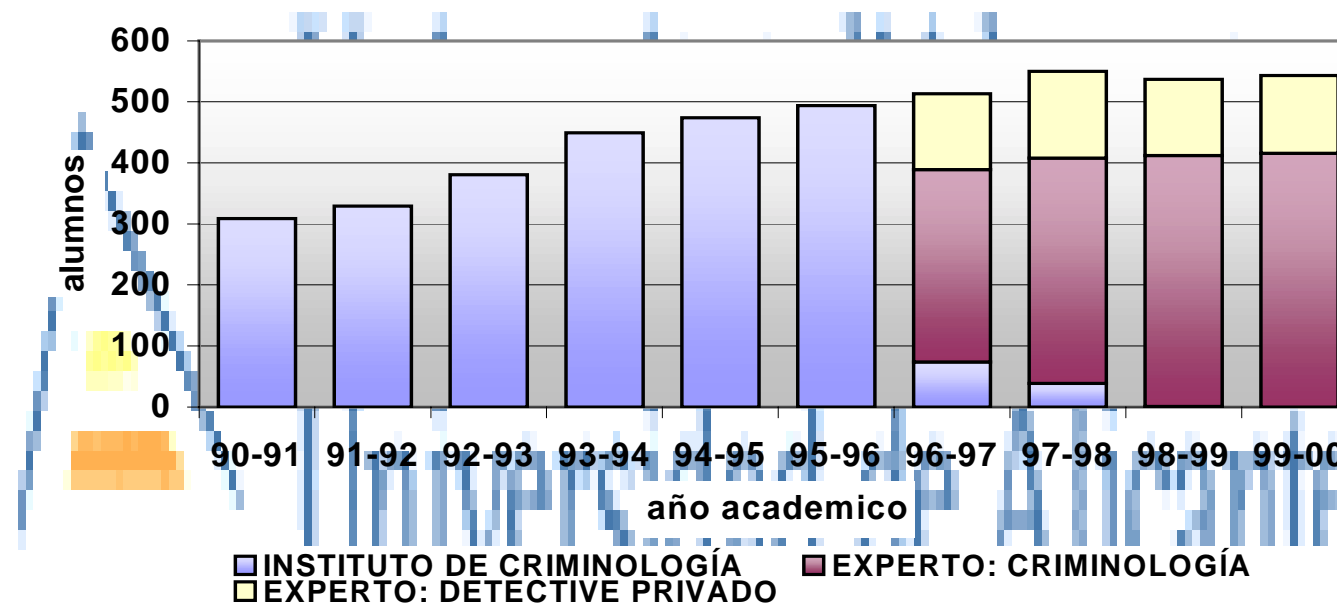

1.5.0.0.0. INGRESADOS, TITULADOS.

1.5.1.0.0. INGRESADOS.

**Criterio:** alumnos que pagan la tasa de apertura de expediente y no tiene ninguna asignatura obligatoria de cursos superiores a primero de carrera.

1.5.1.1.0. INGRESADOS POR ÁREAS DE CONOCIMIENTO.

ÁREAS DE CONOCIMIENTO	CURSO ACADÉMICO									
	91-92	92-93	93-94	94-95	95-96	96-97	97-98	98-99	99-00	
CC. EDUCACIÓN	152	621	387	416	439	537	532	625	611	
CC. SALUD	416	442	439	461	471	462	338	422	420	
CC. SOCIALES Y JURÍDICAS	2.759	3.009	3.069	3.663	3.120	2.775	2.451	2.388	2.138	
CIENCIA Y TECNOLOGÍA	1.013	1.175	1.279	1.293	1.267	1.577	1.398	1.305	1.444	
HUMANIDADES	342	354	525	1.349	1.382	1.347	1.268	1.217	693	
<b>TOTAL</b>	4.682	5.601	5.699	7.182	6.679	6.698	5.987	5.957	5.306	

**Índices de variación de alumnos ingresados por áreas de conocimiento  
(base 1991 = 100)**

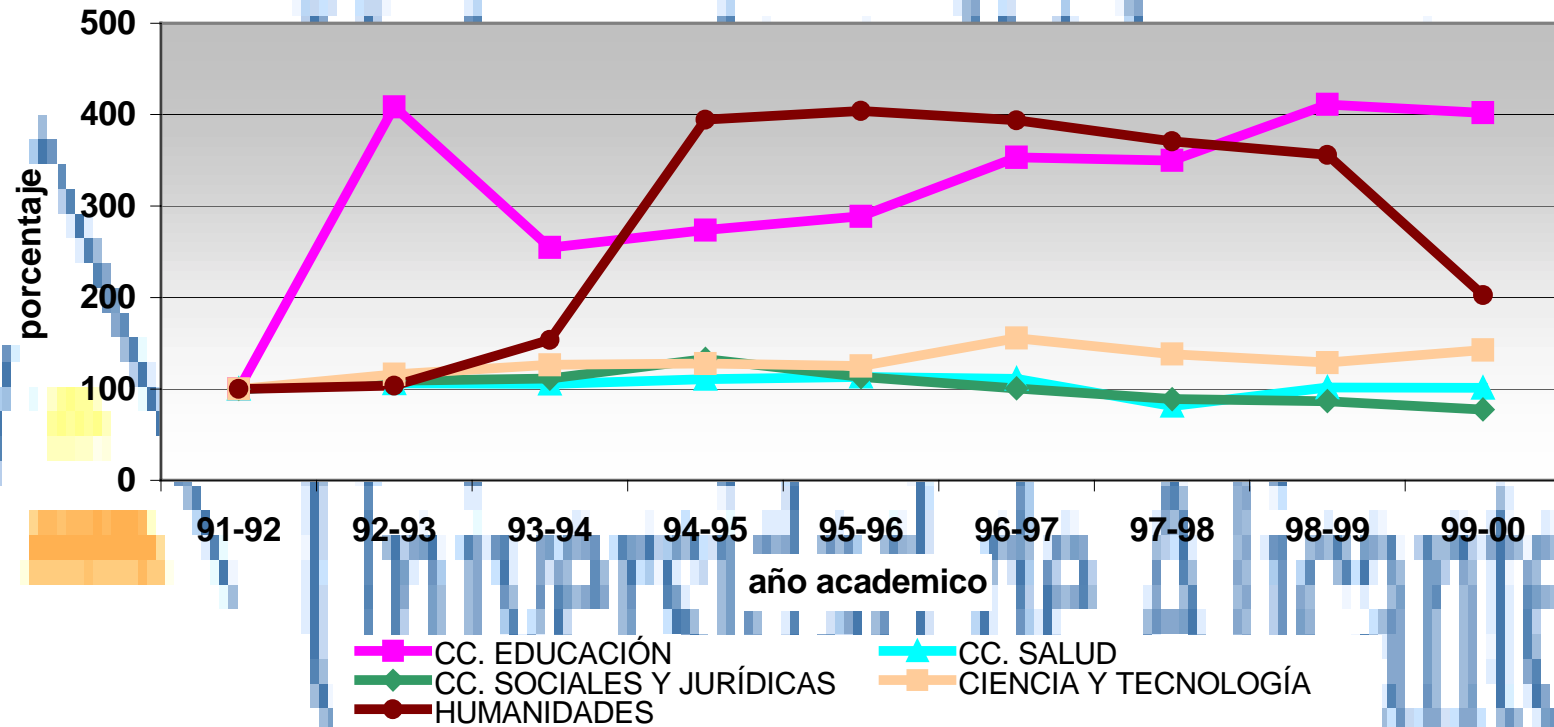

1.5.0.0.0. INGRESADOS, TITULADOS**1.5.2.0.0. TITULADOS.**

**Criterio:** alumnos que han superado en cada titulación el total de créditos establecidos en sus respectivos planes de estudio.

**1.5.2.1.0. TITULADOS POR ÁREAS DE CONOCIMIENTO.**

ÁREAS DE CONOCIMIENTO	CURSO ACADÉMICO							
	91-92	92-93	93-94	94-95	95-96	96-97	97-98	98-99
CC. EDUCACIÓN	161	179	261	314	316	327	380	268
CC. SALUD	271	236	385	405	386	397	336	281
CC. SOCIALES Y JURÍDICAS	891	1.003	1.075	1.140	1.286	1.526	1.657	1.569
CIENCIA Y TECNOLOGÍA	228	335	429	589	676	686	773	666
HUMANIDADES	155	312	363	400	461	518	505	633
<b>TOTAL</b>	1.706	2.065	2.513	2.848	3.125	3.454	3.651	3.417

**Índices de variación de alumnos egresados por áreas de conocimiento  
(base 1991 = 100)**

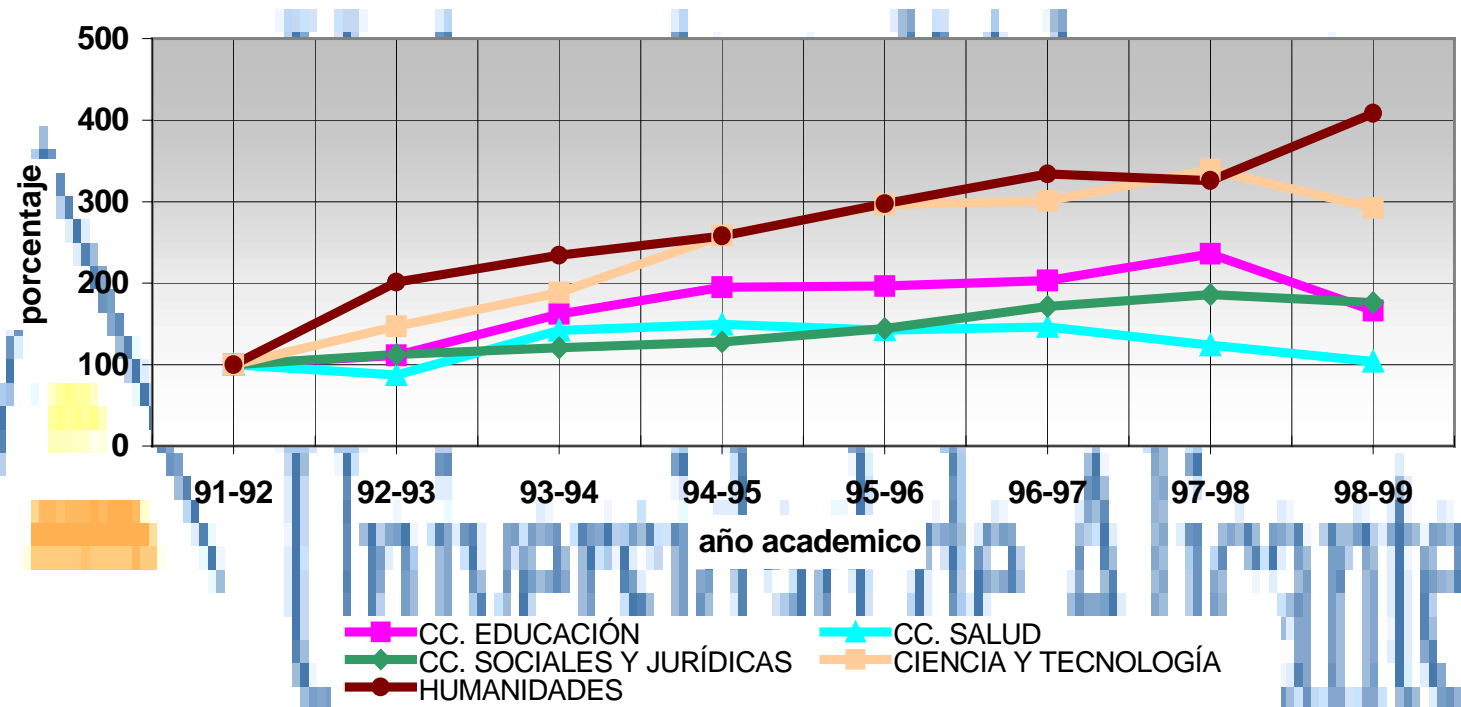

1.5.0.0.0. INGRESADOS, TITULADOS

1.5.3.0.0. EVOLUCIÓN: INGRESADOS / TITULADOS.

**Evolución del índice titulados/ingresados por áreas de conocimiento**

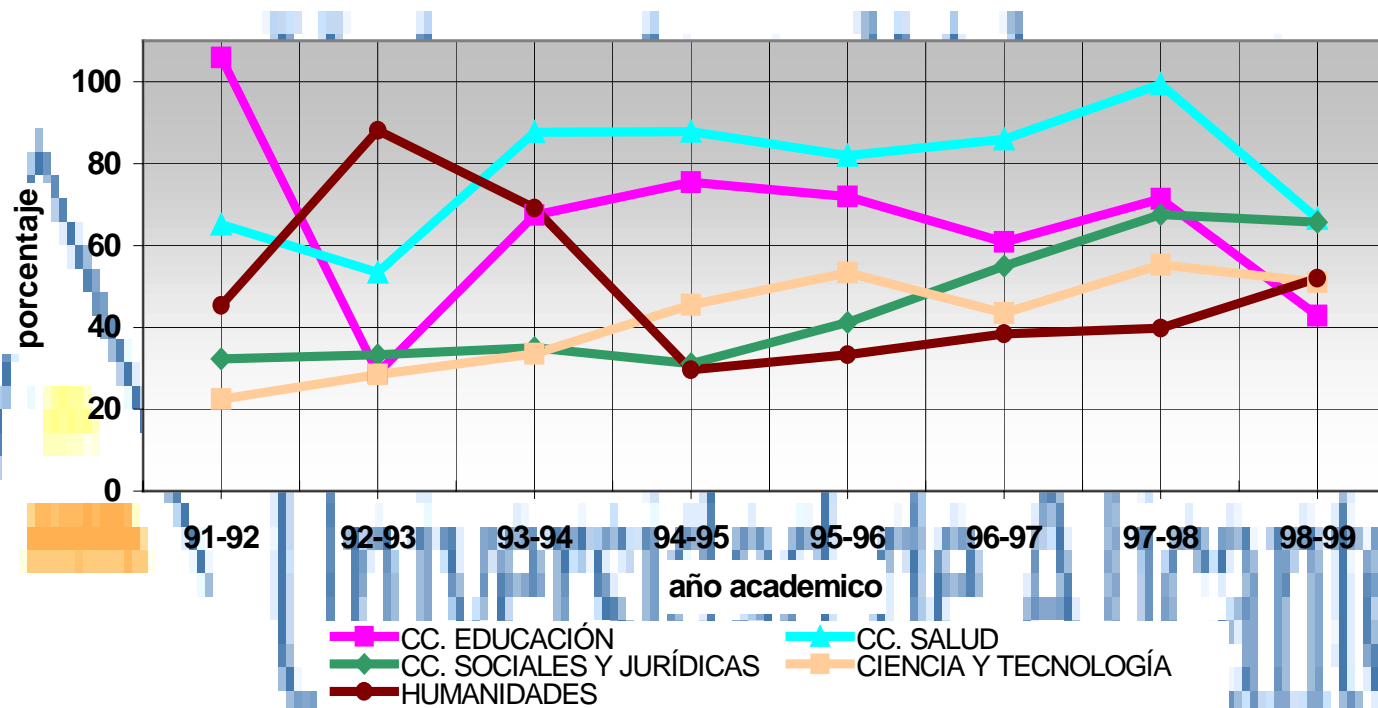

1.6.0.0.0. TERCER CICLO.

1.6.1.0.0. ALUMNADO: EDAD

**Edad del alumnado matriculado en los cursos de Doctorado – curso 99/00 –**

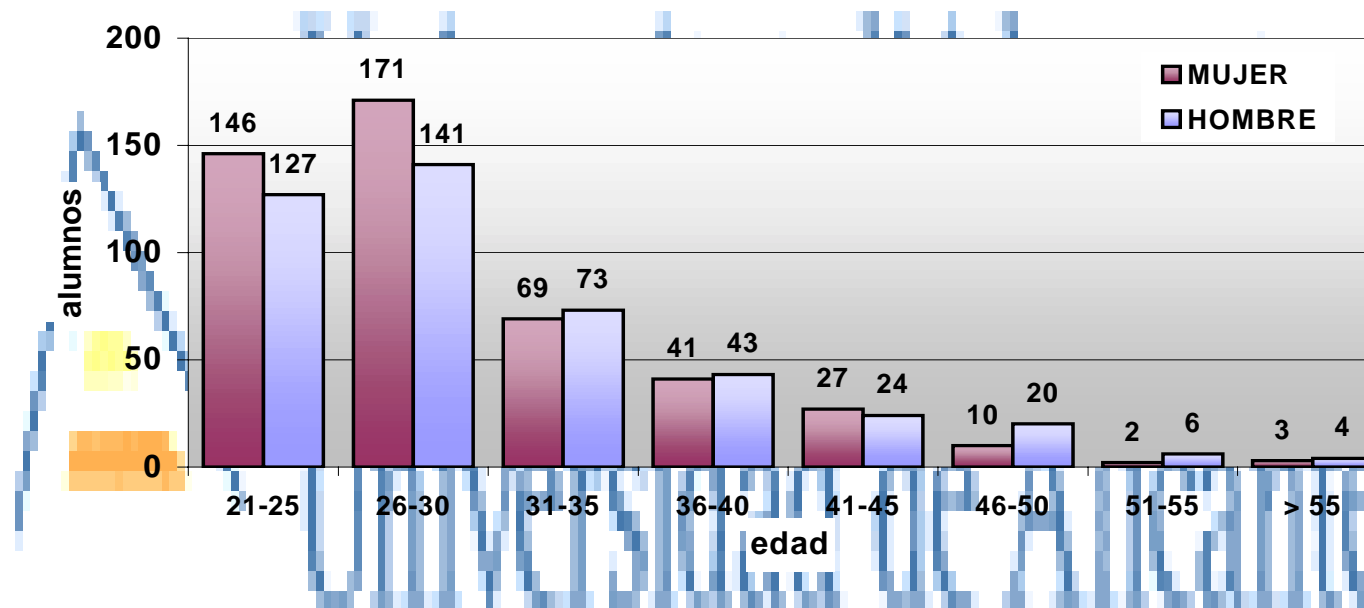

1.6.0.0.0. TERCER CICLO

1.6.1.1.0. **ALUMNADO: SEXO**

**Sexo alumnado matriculado en los cursos de Doctorado – curso 99/00 –**

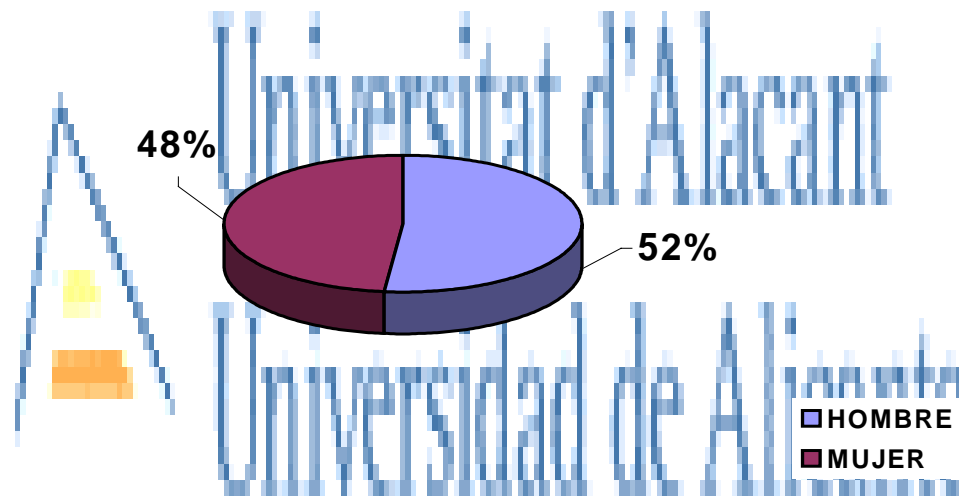

1.6.0.0.0. TERCER CICLO1.6.2.0.0. **DOCENCIA IMPARTIDA EN LOS CURSOS DE DOCTORADO: CURSO 99/00**

<b>DEPARTAMENTO</b>	<b>CREDITOS IMPARTIDOS</b>
AGROQUIMICA Y BIOQUIMICA	714,0
ANALISIS ECONOMICO APLICADO	644,5
ANALISIS GEOGRAFICO REGIONAL	190,0
ANALISIS MATEMATICO Y MATEMATICA APLICADA	552,0
ANATOMIA HUMANA	310,0
BIOTECNOLOGIA	400,5
CIENCIA DE LA COMPUTACION E INTELIGENCIA ARTIFIC.	130,0
CIENCIAS AMBIENTALES Y RECURSOS NATURALES	1.068,5
CIENCIAS DE LA TIERRA Y DEL MEDIO AMBIENTE	297,0
CIENCIAS HISTORICO-JURIDICAS	517,5
CIENCIAS SOCIALES Y DE LA EDUCACION	330,0
CONSTRUCCIONES ARQUITECTONICAS	13,0
CONTABILIDAD	124,0
DCHO. DEL TRABAJO Y DE LA SEGURIDAD SOCIAL	51,0
DCHO. INTERNACIONAL PUBLICO Y DCHO. PENAL	540,0
DERECHO CIVIL	259,0
DERECHO MERCANTIL Y DERECHO PROCESAL	139,0
DISCIPLINAS ECONOMICAS Y FINANCIERAS	678,5
ECOLOGIA	414,5
ECON. FINANCIERA, TECNIQUES DE MERCAT I PUBLICITAT	369,5
ECONOMIA APLICADA Y POLITICA ECONOMICA	20,0
ECONOMIA FINANCIERA, CONTABILIDAD Y MARKETING	32,5
EDUCACION ARTISTICA Y ORIENTACION DIDACTICA	308,0
ENFERMERIA	34,5
ESTADISTICA E INVESTIGACION OPERATIVA	115,0

Segue .../..

Continúa .../...

DEPARTAMENTO	CREDITOS IMPARTIDOS
ESTUDIOS JURIDICOS DEL ESTADO	527,0
ESTUDIOS JURÍDICOS DEL ESTADO Y DE LA EMPRESA	3,0
FARMACOLOGIA Y TERAPEUTICA	41
FIL. ESPAÑOLA,LINGÜISTICA GRAL. Y T. DE LA LITERATURA	1.510,5
FILOLOGIA CATALANA	908,0
FILOLOGIA INGLESA	1.662,0
FILOLOGIAS INTEGRADAS	1.182,0
FILOSOFIA DEL DCHO. Y DCHO. INTERNAC. PRIVADO	222,0
FISICA APLICADA	150,0
FISICA, INGENIERIA DE SISTEMAS Y TEORIA DE LA SEÑA	720,0
FISIOLOGIA	486,0
FUNDAMENTOS DEL ANALISIS ECONOMICO	687,0
GENETICA Y MICROBIOLOGIA	398,0
GEOGRAFIA HUMANA	175,0
GINECOLOGIA TOXICOLOGIA Y LEGISLACION SANITARIA	236,5
HISTOLOGIA	44,0
HISTORIA MEDIEVAL Y MODERNA	973,0
HUMANIDADES CONTEMPORANEAS	699,0
I.U. GEOGRAFIA	66,5
INGENIERIA QUIMICA	543,0
INTERUNIVERSITARIO DE OPTICA	242,0
LENGUAJES Y SISTEMAS INFORMATICOS	380,0
MEDICINA Y PSIQUIATRIA	1.006,5
NEUROQUIMICA	95,0
ORGANIZACION DE EMPRESAS	502,0
PATOLOGIA Y CIRUGIA	456,0
PEDIATRIA	379,5
PREH., ARQU., H. ANTIGUA, F. GRIEGA Y F. LATINA	1.052,0

Sigue .../..

Continúa .../...

DEPARTAMENTO	CREDITOS IMPARTIDOS
PSICOLOGIA DE LA SALUD	442,5
QUIMICA ANALITICA	277,0
QUIMICA INORGANICA	746,5
QUIMICA ORGANICA	561,0
QUIMICA-FISICA	300,0
SALUD PUBLICA	928,0
SOCIOLOG. II, PSICOL. EV. Y DE LA EDUC.,Y ORG. ESC	207,0
SOCIOLOGIA I Y TEORIA DE LA EDUCACION	276,0
SOCIOLOGIA II, PSICOLOGIA DE LA COMUNICACION Y DIDACTICA	12,0
TECNOLOGIA INFORMATICA Y COMPUTACION	424,0

## 1.6.0.0.0. TERCER CICLO

## 1.6.3.0.0. ALUMNADO SEGÚN LA TITULACIÓN OBTENIDA EN EL CURSO 99/00.

PLAN	NOMBRE DEL DOCTORADO	TOTAL	MUJERES
0192	ESTUDIOS DE FILOLOGIA INGLESA	1	0
0194	ESTUDIOS DE FILOLOGIA INGLESA	1	1
0497	FILOLOGÍA ESPAÑOLA	1	1
0589	SOCIEDAD Y ESTADO EN LA ESPAÑA MODERNA	2	2
0591	GEOGRAFIA	1	0
0689	ANTIGUEDAD	1	1
0790	EUROPA FIN DE SIGLO	1	0
0797	SOCIEDAD Y ESTADO EN LA ESPAÑA MODERNA	1	0
0894	ANTIGÜEDAD	1	0
0992	ANALISIS ECONOMICO APLICADO	1	1
0996	HISTORIA CONTEMPORÁNEA	1	1
1093	EMPRESA Y COYUNTURA ECONÓMICA	1	1
1095	ANÁLISIS ECONÓMICO APLICADO	2	2
1190	CUATRO ASPECTOS CRUCIALES DE LOS NUEVOS SISTEMAS SOCIALES	1	0
1197	ORGANIZACIÓN DE EMPRESAS	1	1
1285	ANTIGÜEDAD	1	1
1289	LA TUTELA JUDICIAL EFECTIVA	1	0
1291	EL ORDENAM.JURID.ESPAÑOL EN EL MARCO DE NTRA.CONSTITUCION Y ...	1	0
1293	SOCIEDAD Y CULTURA CONTEMPORÁNEAS	3	3
1394	SOCIEDAD Y CULTURA CONTEMPORÁNEAS	2	1
1395	SOCIEDAD Y CULTURA CONTEMPORÁNEAS	1	1
1396	SOCIEDAD Y CULTURA CONTEMPORÁNEAS	2	1
1397	PROBLEMAS ACTUALES E HISTÓRICOS DE LA ECONOMÍA ESPAÑOLA	1	1
1594	TRANSFORMACIONES POLÍTICAS Y CAMBIO CONSTITUCIONAL	2	1
1696	CIENCIA DE MATERIALES	2	1
1794	CIENCIAS DE MATERIALES	1	1
1795	CIENCIA DE MATERIALES	3	2

Sigue .../...

Continúa .../...

PLAN	NOMBRE DEL DOCTORADO	TOTAL	MUJERES
1896	CIENCIA DE LOS ALIMENTOS	1	0
1897	CIENCIA DE MATERIALES	1	1
1995	CIENCIA DE LOS ALIMENTOS	2	2
1996	QUÍMICA ORGÁNICA	2	1
1997	INGENIERÍA QUÍMICA	1	1
2097	CIENCIAS DE LOS ALIMENTOS	1	0
2296	INFORMÁTICA APLICADA	2	0
2397	BIOLOGÍA AMBIENTAL	1	0
2597	MATEMÁTICAS INFORMÁTICA Y DINÁMICA ESPACIAL	1	1
2695	RECONOCIMIENTO INTERPRETACIÓN Y TRADUCCIÓN AUTOMÁTICA	1	0
2697	INFORMÁTICA APLICADA	1	0
2997	BIOTECNOLOGÍA Y BIOLOGÍA EXPERIMENTAL	2	1
3696	METODOLOGÍA FUENTES E INSTITUCIONES JURÍDICAS	1	1
	<b>TOTAL</b>	<b>54</b>	<b>32</b>

1.6.0.0.0. TERCER CICLO

1.6.3.1.0. ALUMNADO QUE APROBO LA TESIS DURANTE EL CURSO 99/00: EDAD Y SEXO

**Alumnado que aprobó la tesis en el curso 99/00: sexo**

Edad	Total	Mujeres
28	2	2
29	4	2
30	3	2
31	3	1
32	3	1
34	2	1
35	2	1
36	1	
37	3	
38	2	1
40	1	
42	1	1
43	1	
44	1	
50	1	
<b>TOTAL</b>	<b>30</b>	<b>12</b>

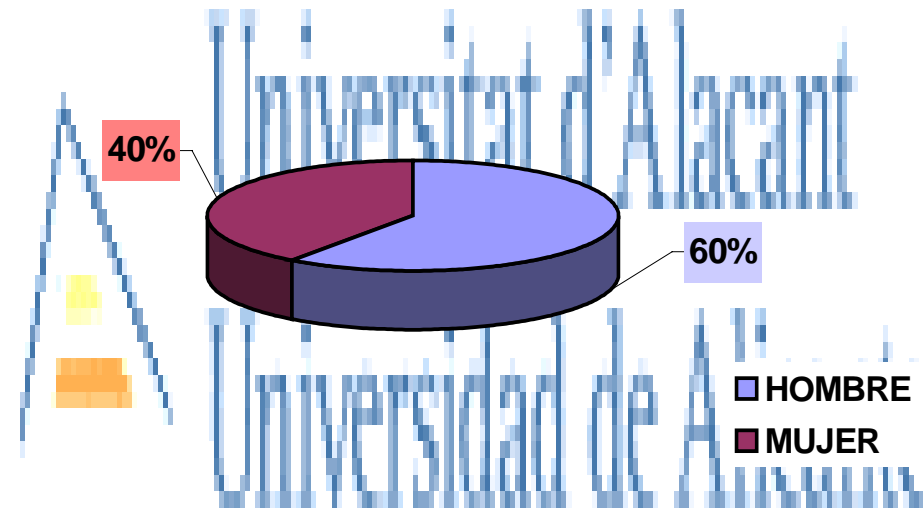

1.7.0.0.0. ENSEÑANZAS NO REGLADAS.

1.7.1.0.0. ALUMNADO 99-00

1.7.1.1.0. ALUMNOS: EDAD Y SEXO.

**Alumnado matriculado en Enseñanzas No Regladas en el curso 99/00: edad y sexo**

Fuente de datos: CPD

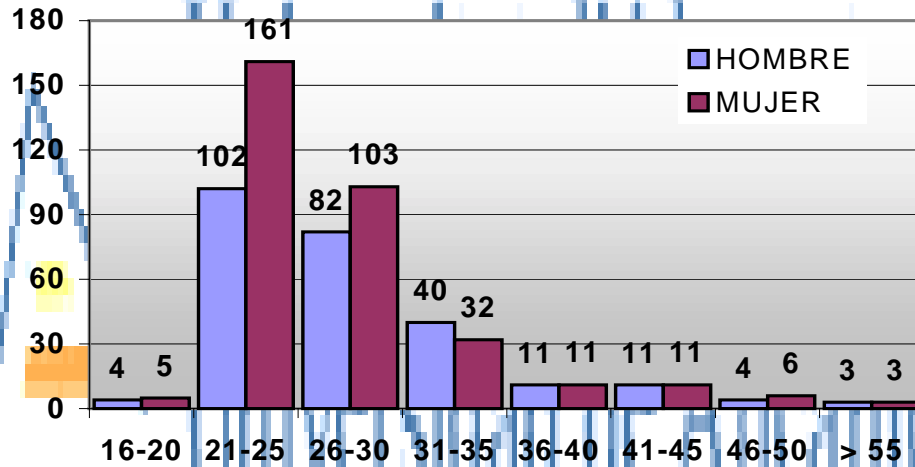

**Alumnado matriculado en Enseñanzas No Regladas en el curso 99/00: sexo**

Fuente de datos: CPD

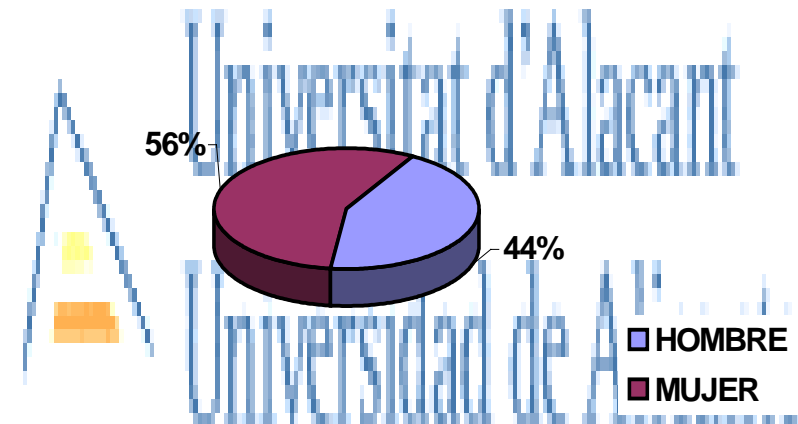

1.7.0.0.0. ENSEÑANZAS NO REGLADAS

1.7.1.2.0. MATRÍCULA POR PROCEDENCIA GEOGRÁFICA.

1.7.1.2.1. MATRÍCULAS CON DOMICILIO FAMILIAR EN ESPAÑA: PROVINCIA.

Provincia	Alumnos
ALACANT	497
ALBACETE	5
CASTELLÓ DE LA PLANA	1
CIUDAD REAL	1
CORUÑA (LA)	1
CÁDIZ	1
CÓRDOBA	1
GUIPUZCOA	8
MADRID	5
MURCIA	15
NAVARRA	4
SANTA CRUZ DE TENERIFE	1
VALÈNCIA	22
VIZCAYA	2
ÁLAVA	3
<b>TOTAL</b>	<b>567</b>

1.7.1.2.2. MATRÍCULAS SEGÚN LA NACIONALIDAD.

Nacionalidad	Alumnos
ALEMANIA	1
ARGENTINA	5
AUSTRIA	1
BELGICA	3
BRASIL	1
COLOMBIA	9
CUBA	1
E.E.U.U.	3
ESPAÑOLA	527
FRANCIA	4
GRECIA	1
KENIA	3
MEJICO	7
PANAMA	3
PARAGUAY	1
PERU	4
REINO UNIDO	4
REPUBLICA DOMINICANA	5
URUGUAY	3
VENEZUELA	3
<b>TOTAL</b>	<b>589</b>

## 1.7.0.0.0. ENSEÑANZAS NO REGLADAS

## 1.7.2.0.0. MATRÍCULAS SEGÚN EL TIPO DE ESTUDIO.

ESTUDIO	TOTAL	MUJERES	CRÉDITOS
<b>MÁSTER</b>			
MASTER UNIVERSITARIO EN GESTIÓN DE LA EDUCACIÓN	22	18	50,0
MASTER UNIVERSITARIO EN GESTIÓN Y TRATAMIENTO DEL AGUA	13	2	50,0
MASTER UNIVERSITARIO EN TRADUCCIÓN INGLESA	18	15	52,0
MASTER UNIVERSITARIO EN TRIBUTACIÓN	26	8	53,0
MASTER UNIV. EN MARCAS, DISEÑOS, PATENTES Y DERECHOS DE AUTOR	26	15	60,0
MASTER UNIVERSITARIO EN PREVENCIÓN DE RIESGOS LABORALES	53	18	76,6
MASTER UNIVERSITARIO EN COMERCIO INTERNACIONAL	36	20	102,0
MASTER UNIVERSITARIO EN ECONOMÍA BANCARIA	30	14	138,0
<b>ESPECIALISTA</b>			
ESPECIALISTA UNIVERSITARIO EN PATENTES E INNOVACIÓN TECNOLÓGICA	27	15	20,0
ESPECIALISTA UNIVERSITARIO EN COMUNIDADES EUROPEAS Y UNIÓN EUROPEA	14	7	21,8
ESPECIALISTA UNIVERSITARIO EN SALUD, EJERCICIO FÍSICO Y DEPORTE	26	16	22,0
ESPEC. UNIV. NUEVAS TECNOLOGÍAS: GESTIÓN Y DISTRIBUCIÓN INFOR. TURÍSTICA	15	6	25,0
ESPEC. UNIVERSITARIO EN TRADUCCIÓN INGLESA E INTERPRETACIÓN SIMULTÁNEA	36	29	25,0
ESPECIALISTA UNIVERSITARIO EN ENFERMERÍA NEUFROUROLÓGICA	27	22	25,0
ESPECIALISTA UNIVERSITARIO EN MARCAS Y DISEÑOS	32	18	25,0
ESPEC. UNIV. TRADUCCIÓN GENERAL CAT.-ESP./ESP.-CAT & CAT-ANG./ANG.-CAT	45	33	30,0
<b>EXPERTO</b>			
EXPERTO UNIV. PERSP. ACTUALES DE LA INTERVENCIÓN CON ALUMNOS DISCAPAC.	32	29	20,0
EXPERTO UNIVERSITARIO EN AUDIOPRÓTESIS	23	12	20,0
EXPERTO UNIVERSITARIO EN TECNOLOGÍA Y GESTIÓN INTEGRAL DEL AGUA	41	15	22,0
EXPERTO UNIVERSITARIO EN DESARROLLO LOCAL	36	20	30,0
EXPERTO UNIVERSITARIO EN VÍDEO Y T.V.	11	4	35,0

1.7.0.0.0. ENSEÑANZAS NO REGLADAS

1.7.2.1.0. MASTER: EVOLUCIÓN DE LA MATRÍCULA.

MÁSTER	CURSO ACADÉMICO											
	94-95		95-96		96-97		97-98		98-99		99-00	
	Alum.	Créd.	Alum.	Cred.	Alum.	Créd.	Alum.	Créd.	Alum.	Créd.	Alum.	Créd.
DIST. COM. MARKETING	18	52	23	52								
SEG. HIGIENE CONSTRUCCIÓN	23	50	41	50								
TERAPIA FAMILIAR	15	52			9	52						
AUDITORÍA	26	64	27	66	23	66						
PEDIATRÍA			1	391	1	391						
TRADUCCION FRANCESA			24	50	21	50						
ECON. SALUD GEST. SERVICIOS					35	51						
COMERCIO INTERNACIONAL									28	50	36	102,0
ECONOMÍA BANCARIA	11	132	24	138	25	138	29	138,9	33	138	30	138,0
DISEÑOS, PATETNES Y DERECHOS DE AUTOR									42	60	26	60,0
GESTIÓN Y TRATAMIENTO DEL AGUA			30	50	29	50	24	50	11	50	13	50,0
GESTIÓN DE LA EDUCACIÓN											22	50,0
PREV. RIESGOS LABORALES									39	61,4	53	76,6
TRADUCCION INGLESA	16	50	24	50	7	50	13	52			18	52,0
TRIBUTACION							29	50	25	51,5	26	53,0
<b>TOTAL</b>	<b>109</b>	<b>6.782</b>	<b>194</b>	<b>12.631</b>	<b>150</b>	<b>10.462</b>	<b>95</b>	<b>7.354,1</b>	<b>178</b>	<b>12.706,1</b>	<b>224</b>	<b>17.496</b>

1.7.0.0.0. ENSEÑANZAS NO REGLADAS

1.7.2.2.0. ESPECIALISTA: EVOLUCIÓN DE LA MATRÍCULA

ESPECIALISTA	CURSO ACADÉMICO											
	94-95		95-96		96-97		97-98		98-99		99-00	
	Alum.	Créd.	Alum.	Cred.	Alum.	Créd.	Alum.	Créd.	Alum.	Créd.	Alum.	Créd.
CIRUGIA OCULAR	5	27.5										
DIDACTICA TEATRO	38	21										
EPIDEMIOLOGIA CLINICA	8	45										
OFTALMOLOGIA PREVENTIVA	1	25										
SONIDO Y SISTEMAS MIDI	6	20										
TRADUCCION FRANCESA	25	20										
VIDEO Y TV I	23	20										
VIDEO Y TV II	18	20										
ANALISIS ESTADISTICO	6	30	5	30								
TERAPIA FAMILIAR	16	20	24	20								
ECONOMIA DE LA SALUD	18	35	24	35								
ENF. SALUD MENTAL	30	40	27	40								
ENFERMERIA GERIATRICA	39	28	39	28								
EDUCACION			31	21								
GERENCIA COOPS.			31	33.4								
MEDICINA SUBAC. HIPERB.			20	21								
GERONTOLOGIA			40	28	38	28						
AUDITORIA					8	20						
COOPERAT. Y S.A.					18	21						
SEG. HIG. PRE. PRO. INC.					16	20.8						
SEG. HIG. REHAB. CONST.					15	20.8						
GESTION SERVICIOS ENFERM.	32	30	32	30	42	25	41	25				
GER. Y ENFERM. GERIATRICAS							39	28	34	28		
ENFERM. ONCO-HEMATOL.									18	28.2		
FEF. ADHESION MAT. ADH									17	20		
TRADUC. INGL. E INTER. CONS					16	25	35	25	34	25		
ENF. NEFROUROLOGICA			38	22.5	38	22.5	30	25	27	25	27	25,0
COMUNIDADES EUROPEAS Y U.E.							19	23.4	16	23.4	14	21,8
ENFERM., EJERCICIO FÍSICO Y DEPORTE							33	27			26	22,0
MARCAS Y DISEÑOS									3	27	32	25,0
PATENTES E INNOVACIÓN TECNOLÓGICA									2	20.4	27	20,0
GESTIÓN Y DISTRIB. INFORM. TURÍSTICA											15	25,0
TRADUCCIÓN: INGLESA E INTERP. SIMULT.											36	25,0
TRADUCCIÓN: CATALÁN/ESPAÑOL/INGLÉS											45	30,0
<b>TOTAL</b>	<b>265</b>	<b>7.143</b>	<b>311</b>	<b>8.683</b>	<b>191</b>	<b>4.552</b>	<b>197</b>	<b>5.078</b>	<b>151</b>	<b>3.821</b>	<b>222</b>	<b>5.517</b>

1.7.0.0.0. ENSEÑANZAS NO REGLADAS

1.7.2.3.0. EXPERTO: EVOLUCIÓN DE LA MATRÍCULA

EXPERTO	CURSO ACADÉMICO											
	94-95		95-96		96-97		97-98		98-99		99-00	
	Alum.	Créd.	Alum.	Cred.	Alum.	Créd.	Alum.	Créd.	Alum.	Créd.	Alum.	Créd.
CURSO DE GERENTES	28	20.4										
GESTION Y TRATAMIENTO DEL AGUA			18	20								
ANAL. INMUNOHEMATOL.					33	20						
ANALISIS CLINICOS							2	20				
COMUNID. EUROP. UNION							4	23.4	9	23.4		
FEN. ADHESION MAT. ADH.									6	20		
SONIDO									9	20		
TEC. GEST. INT. AGUA							38	23.5	33	22	41	22
VIDEO Y TV.									22	30	11	35
AUDIOPRÓTESIS											23	20
INTERVENC. CON ALUMNOS DISCAPC.											32	20
DESARROLLO LOCAL											36	30
<b>TOTAL</b>	28	571	18	360	33	660	44	1.027	79	2.923	143	3.467

1.7.2.4.0. MATRÍCULA: ANÁLISIS GLOBAL.

TIPO	CURSO ACADÉMICO																		
	94-95			95-96			96-97			97-98			98-99			99-00			
	Nº	Alum.	Créd.	Nº	Alum.	Créd.	Nº	Alum.	Créd.	Nº	Alum.	Créd.	Nº	Alum.	Créd.	Nº	Alum.	Créd.	
MASTER	6		6.782	8		12.631	8		10.462	4		7.354	6		12.706	8		224	17.496
ESPEC.	14		7.143	11		8.683	8		4.552	6		5.078	8		3.821	8		222	5.517
EXPERTO	1		571	1		360	1		660	3		1.027	5		2.923	5		143	3.467
<b>TOTAL</b>	21	402	14.496	20	523	21.674	17	374	15.674	13	336	13.459	19	408	19.450	21	589	26.480	

**Evolución de los cursos de Enseñanzas No Regladas**

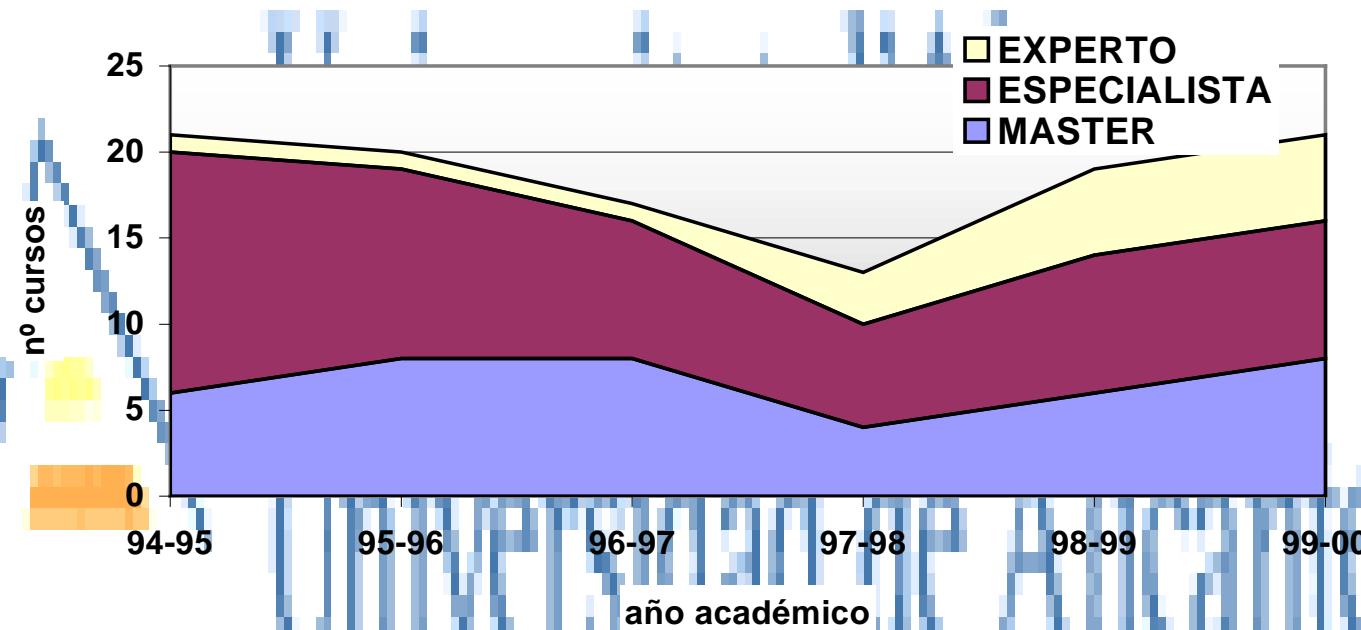

**Evolución de los créditos matriculados en cursos de Enseñanzas No Regladas**

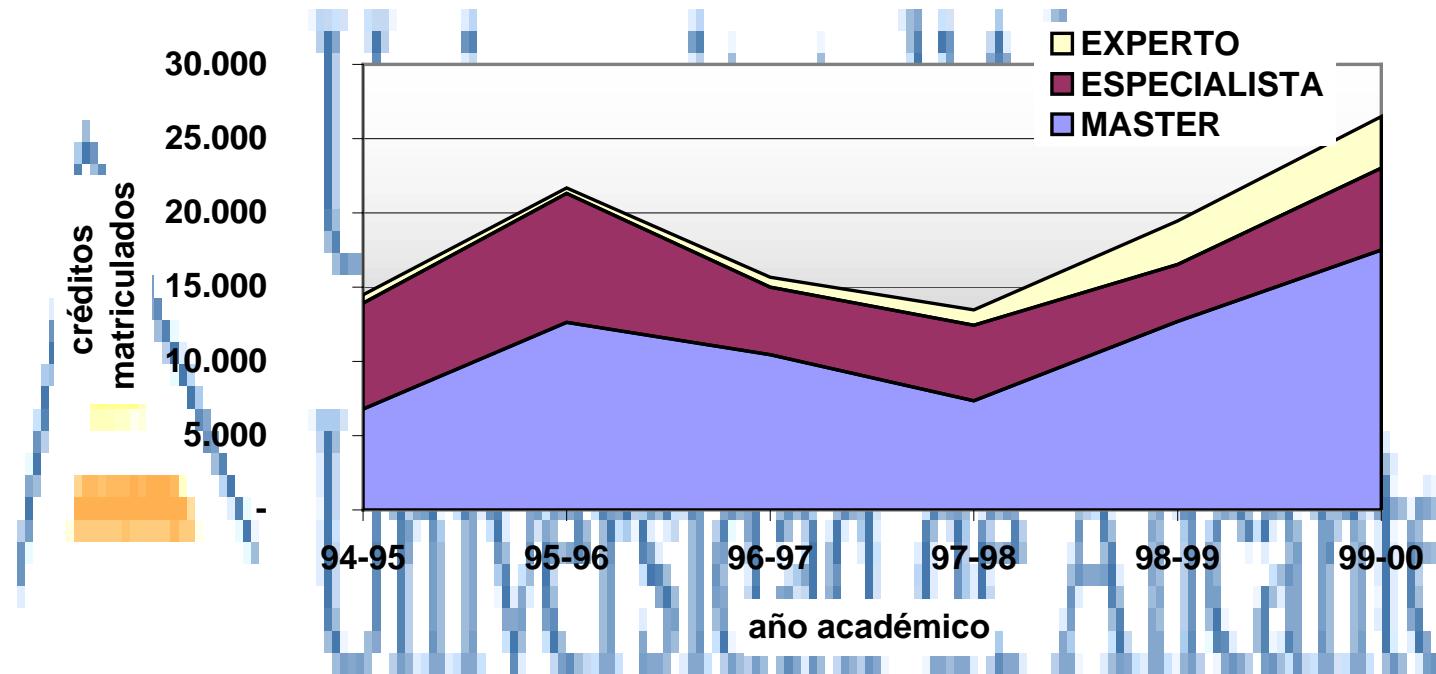

1.8.0.0.0. AYUDAS AL ESTUDIO

1.8.1.0.0. BECAS DEL MEC.

1.8.1.1.0. SOLICITUDES Y CONCESIONES.

Becas	CURSO ACADÉMICO											
	88-89	89-90	90-91	91-92	92-93	93-94	94-95	95-96	96-97	97-98	98-99	
<b>SOLICITUDES</b>	3.507	3.198	3.326	4.211	4.875	6.180	6.895	6.840	6.746	6.576	6.487	
<b>CONCEDIDAS</b>	2.030	1.862	1.978	2.511	3.103	3.847	4.357	4.434	4.277	4.077	3.806	
<b>% concedidas</b>	58	58	59	60	64	62	63	65	63	62	59	

**Evolución de los créditos matriculados en cursos de Enseñanzas No Regladas**

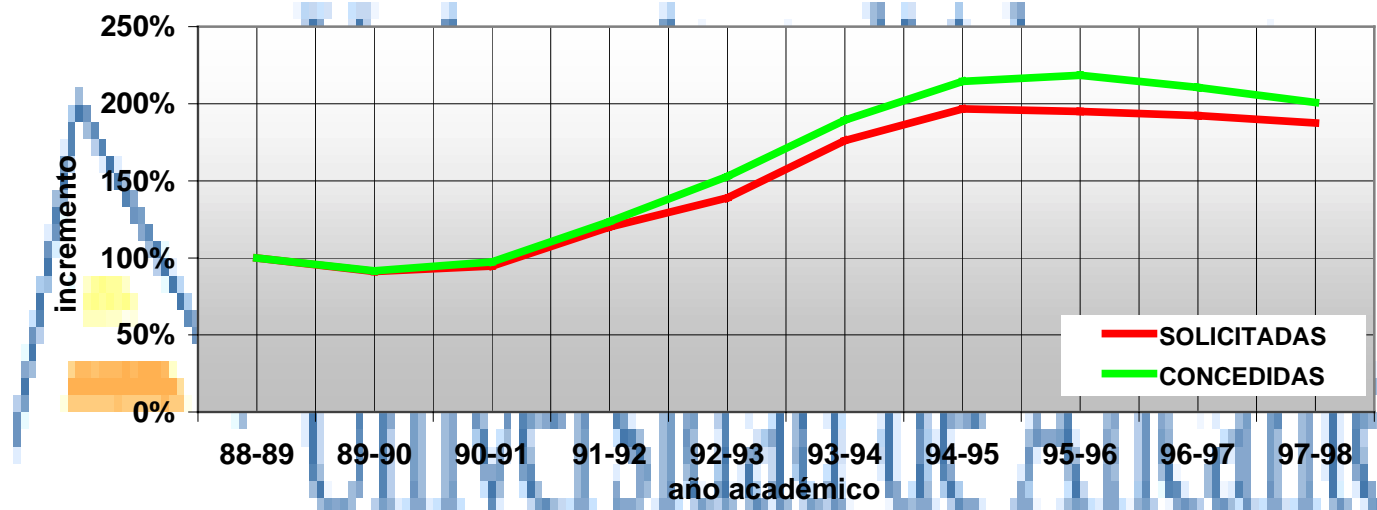

1.8.0.0.0. AYUDAS AL ESTUDIO

1.8.1.2.0. BECAS CONCEDIDAS POR CICLOS.

CICLO	CURSO ACADÉMICO										
	88-89	89-90	90-91	91-92	92-93	93-94	94-95	95-96	96-97	97-98	98-99
1º	829	776	850	1.304	1.572	1.861	2.185	2.177	2.043	1.899	1.725
1º+2º	1.201	1.086	1.128	1.207	1.531	1.986	2.172	2.257	2.234	2.142	2.033
2º										36	48
<b>TOTAL</b>	<b>2.030</b>	<b>1.862</b>	<b>1.978</b>	<b>2.511</b>	<b>3.103</b>	<b>3.847</b>	<b>4.357</b>	<b>4.434</b>	<b>4.277</b>	<b>4.077</b>	<b>3.806</b>

**Evolución de las ayudas al estudio: por ciclos**

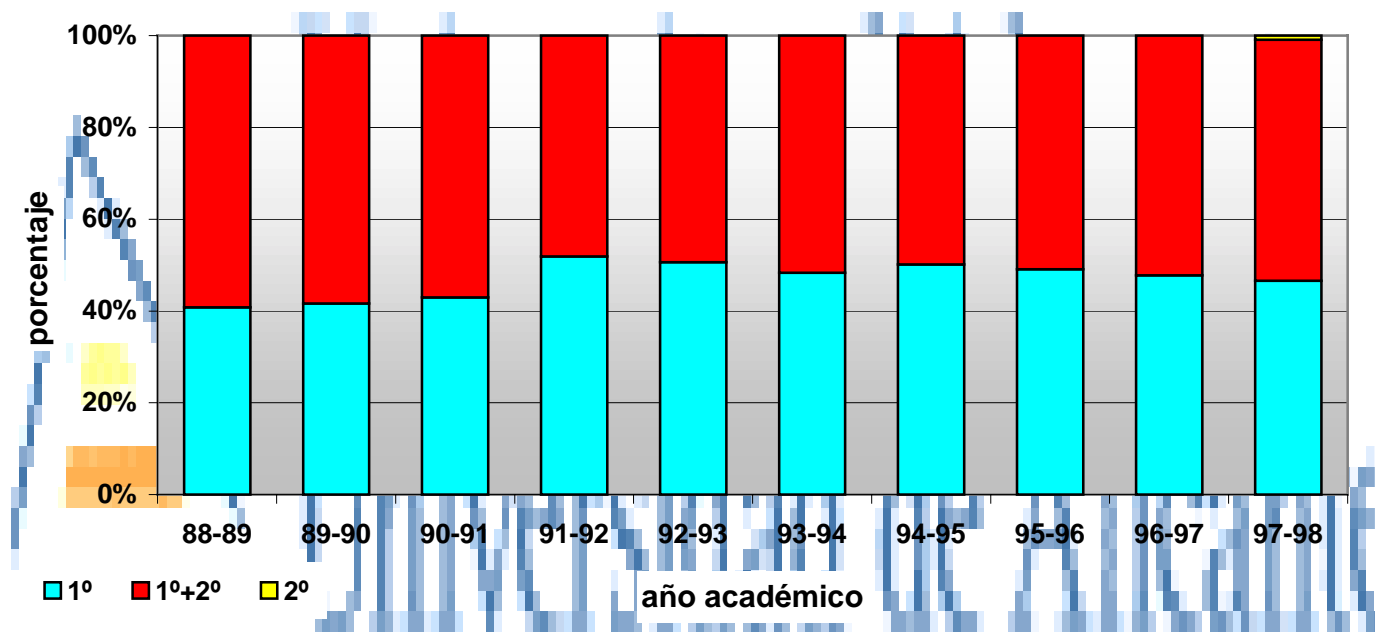

1.8.0.0.0. AYUDAS AL ESTUDIO

1.8.1.3.0. BECAS CONCEDIDAS POR ÁREAS DE CONOCIMIENTO.

ÁREA DE CONOCIMIENTO	CURSO ACADÉMICO										
	88-89	89-90	90-91	91-92	92-93	93-94	94-95	95-96	96-97	97-98	98-99
CC. DE LA EDUCACIÓN	170	105	120	131	223	313	431	436	433	478	472
CC.DE LA SALUD	249	256	275	290	354	427	480	456	426	311	287
CC. SOCIALES Y JURÍDICAS	1.101	1.049	1.153	1.211	1.465	1.705	1.865	1.811	1.529	1.360	1.232
CIENCIA Y TECNOLOGÍA	83	112	128	565	730	986	1.059	1.077	1.097	1.109	935
HUMANIDADES	427	340	302	314	331	416	522	654	792	819	880
<b>TOTAL</b>	2.030	1.862	1.978	2.511	3.103	3.847	4.357	4.434	4.277	4.077	3.806

**Evolución de las ayudas al estudio (becas MEC): por ciclos**

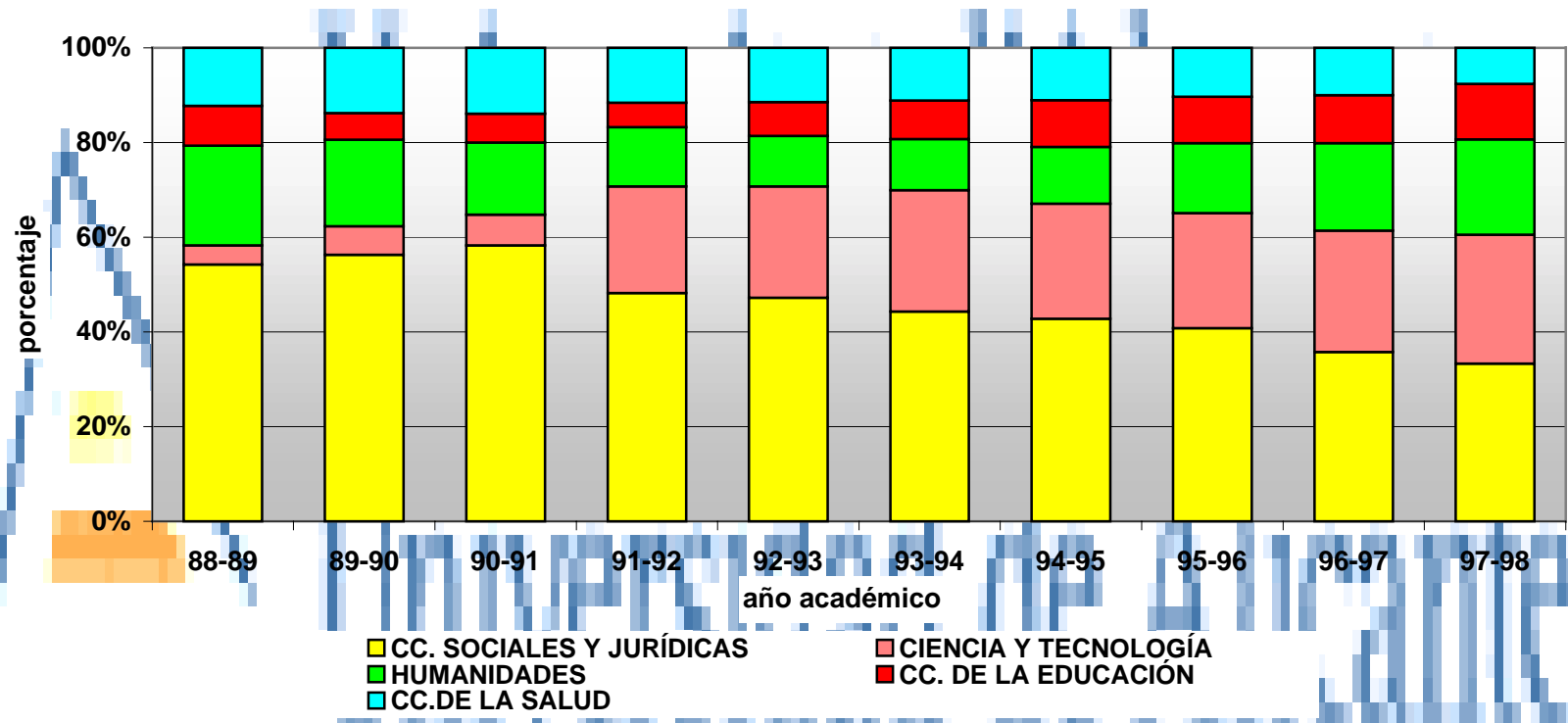

1.8.0.0.0. AYUDAS AL ESTUDIO

1.8.2.0.0. EXENCIÓN DE TASAS DE LA G.V.

1.8.2.1.0. SOLICITUDES Y CONCESIONES.

Exención	CURSO ACADÉMICO								
	90-91	91-92	92-93	93-94	94-95	95-96	96-97	97-98	98-99*
<b>SOLICITUDES</b>	758	1.676	2.785	947	1.225	1.568	1.363	1.118	4.886
<b>CONCEDIDAS</b>	407	783	1.022	127	233	413	364	424	
<b>porcentaje</b>	54	47	37	13	19	26	27	38	

(\*) incluye los Centros Adscritos. En la fecha de publicación se desconoce el resultado.

**Variación porcentual de las ayudas al estudio (exención G.V.): solicitadas y concedidas**  
**Base 100 = curso 1990/1991**

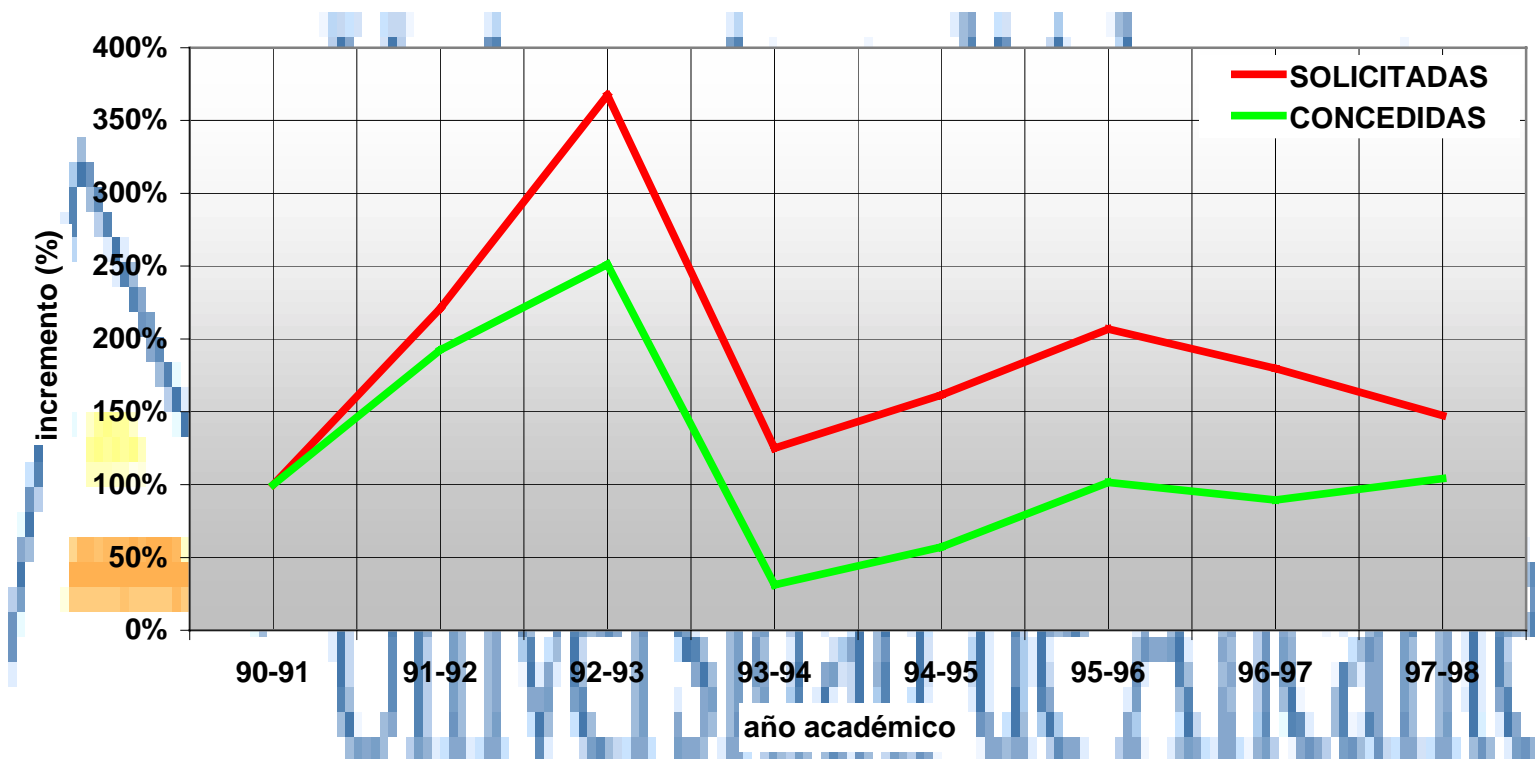

1.8.0.0.0. AYUDAS AL ESTUDIO

1.8.2.0.0. EXENCIÓN DE TASAS DE LA G.V.

1.8.2.2.0. EXENCIONES CONCEDIDAS POR CICLOS.

CICLO	CURSO ACADÉMICO									
	90-91	91-92	92-93	93-94	94-95	95-96	96-97	97-98	98-99 *	
1º	172	402	518	46	76	162	146	170		
1º+2º	213	365	488	81	157	251	218	248		
2º								6		
OTROS	22	16	16							
<b>TOTAL</b>	407	783	1.022	127	233	413	364	424		

(\*) incluye los Centros Adscritos. En la fecha de publicación se desconoce el resultado.

**Evolución porcentual de las ayudas al estudio (exención G.V.): por ciclo**

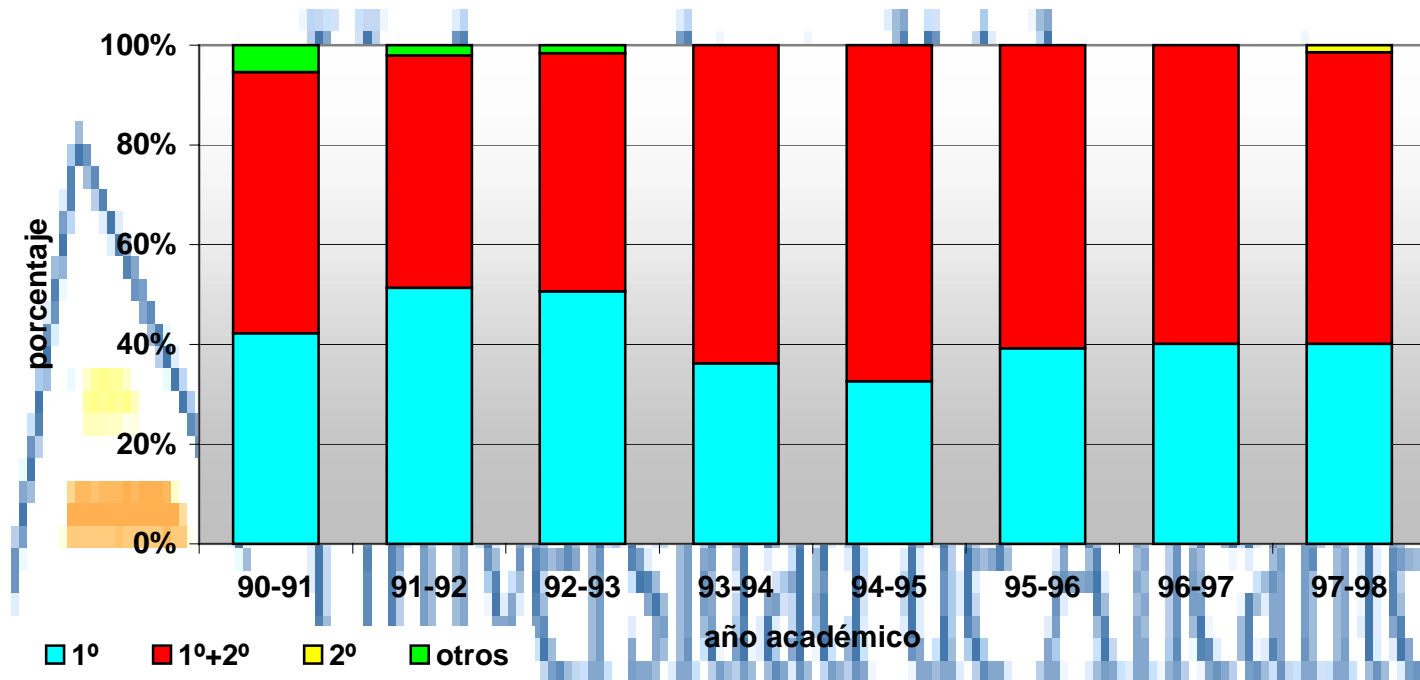

1.8.0.0.0. AYUDAS AL ESTUDIO

1.8.2.0.0. EXENCIÓN DE TASAS DE LA G.V.

1.8.2.3.0. EXENCIONES CONCEDIDAS POR ÁREAS DE CONOCIMIENTO.

ÁREA DE CONOCIMIENTO	CURSO ACADÉMICO									
	90-91	91-92	92-93	93-94	94-95	95-96	96-97	97-98	98-99 *	
CC. DE LA EDUCACIÓN	29	21	41	12	30	28	23	35		
CC.DE LA SALUD	33	60	66	3	7	23	23	27		
CC. SOCIALES Y JURÍDICAS	262	478	606	54	104	227	166	186		
CIENCIA Y TECNOLOGÍA	38	169	237	46	56	89	89	109		
HUMANIDADES	23	39	56	12	36	46	63	67		
Otros	22	16	16							
<b>TOTAL</b>	407	763	1.022	127	233	413	364	424		

(\*) incluye los Centros Adscritos. En la fecha de publicación se desconoce el resultado.

**Evolución de las ayudas al estudio (exención G.V.): por área de conocimiento**

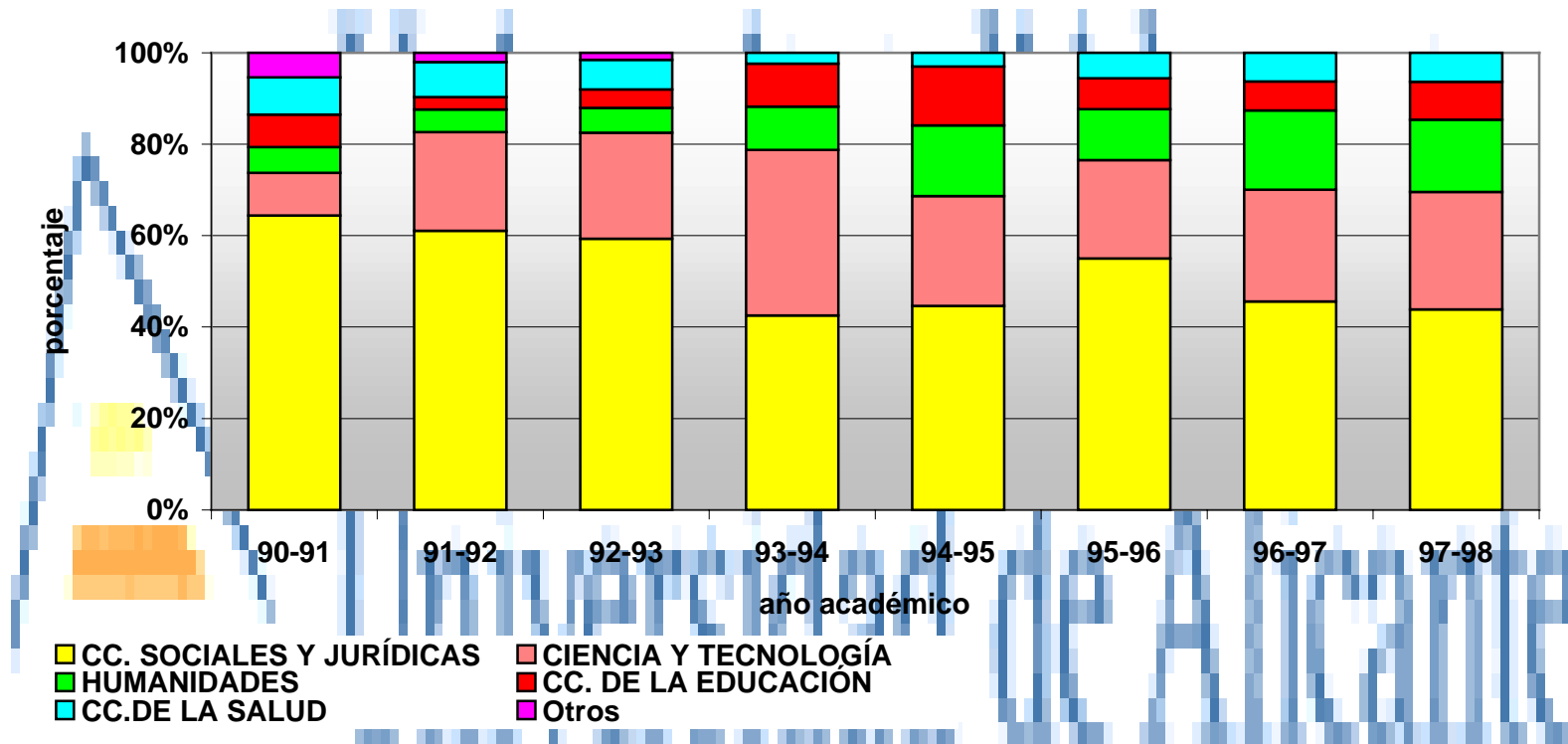

1.8.0.0.0. AYUDAS AL ESTUDIO

1.8.3.0.0. EXENCIÓN DE TASAS DE LA U.A.

1.8.3.1.0. SOLICITUDES Y CONCESIONES.

Exención	CURSO ACADÉMICO								
	90-91	91-92	92-93	93-94	94-95	95-96	96-97	97-98	98-99*
<b>SOLICITUDES</b>	369	700	2.127	3.535	1.298	1.644	1.406	1.127	4.876
<b>CONCEDIDAS</b>	39	118	284	103	224	237	191	548	
<b>porcentaje</b>	11%	17%	13%	3%	17%	14%	14%	49%	

(\*) incluye los Centros Adscritos. En la fecha de publicación se desconoce el resultado.

**Variación porcentual de las ayudas al estudio (exención U.A.): solicitadas y concedidas**  
**Base 100 = 1990/1991**

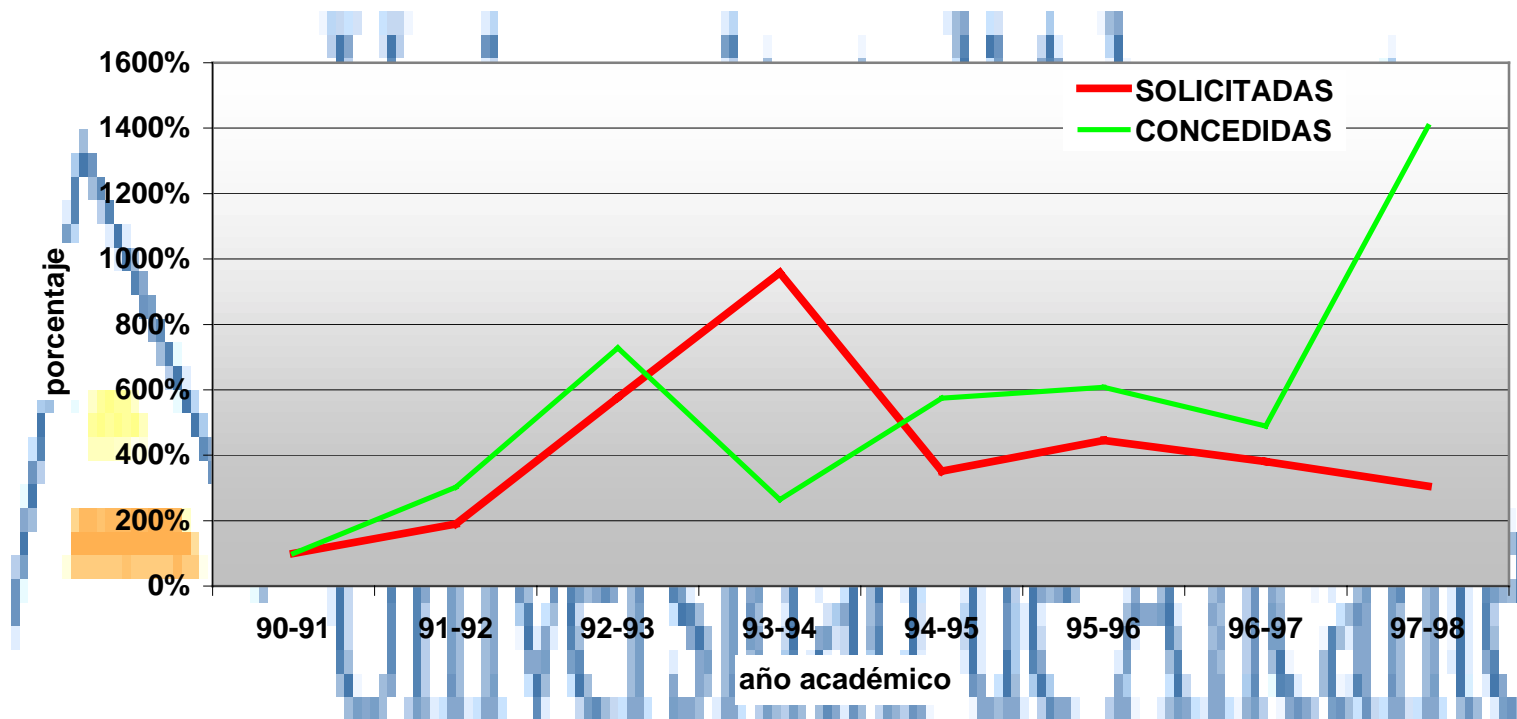

1.8.0.0.0. AYUDAS AL ESTUDIO

1.8.3.0.0. EXENCIÓN DE TASAS DE LA U.A.

1.8.3.2.0. EXENCIONES CONCEDIDAS POR CICLOS.

CICLO	CURSO ACADÉMICO								
	90-91	91-92	92-93	93-94	94-95	95-96	96-97	97-98	98-99 *
1º	18	54	135	51	92	107	71	211	
1º+2º	21	54	136	42	117	101	65	331	
2º								6	
OTROS		10	13	10	15	29	35		
<b>TOTAL</b>	39	118	284	103	224	237	171	548	

(\*) incluye los Centros Adscritos. En la fecha de publicación se desconoce el resultado.

**Evolución porcentual de las ayudas al estudio (exención U.A.): por ciclo**

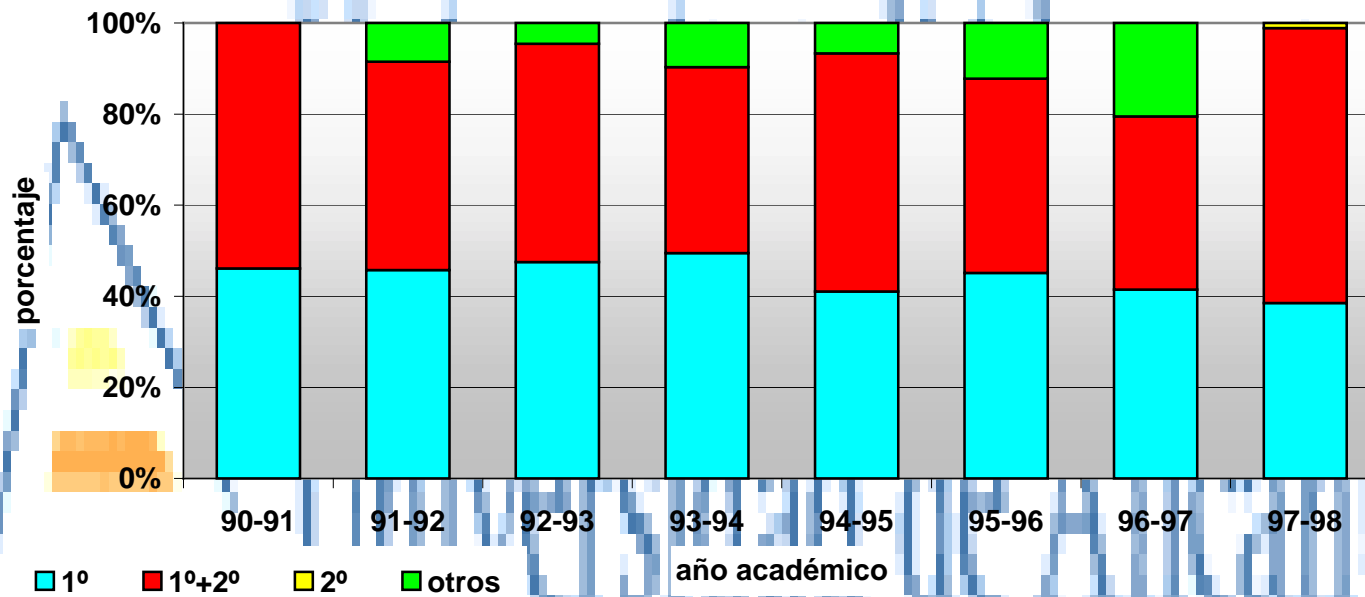

1.8.0.0.0. AYUDAS AL ESTUDIO

1.8.3.0.0. EXENCIÓN DE TASAS DE LA U.A.

1.8.3.3.0. EXENCIONES CONCEDIDAS POR ÁREA DE CONOCIMIENTO.

ÁREA DE CONOCIMIENTO	CURSO ACADÉMICO								
	90-91	91-92	92-93	93-94	94-95	95-96	96-97	97-98	98-99 *
CC. DE LA EDUCACIÓN	2	9	27	14	2	3	22	41	
CC.DE LA SALUD	5	8	28	7	6	6	6	27	
CC. SOCIALES Y JURÍDICAS	23	71	154	47	157	110	57	234	
CIENCIA Y TECNOLOGÍA	6	13	41	13	31	65	55	167	
HUMANIDADES	3	7	21	12	13	24	16	79	
Otros		10	13	10	15	35	35		
<b>TOTAL</b>	<b>39</b>	<b>118</b>	<b>284</b>	<b>103</b>	<b>224</b>	<b>237</b>	<b>171</b>	<b>548</b>	

(\*) incluye los Centros Adscritos. En la fecha de publicación se desconoce el resultado.

**Evolución de las ayudas al estudio (exención U.A.): por área de conocimiento**

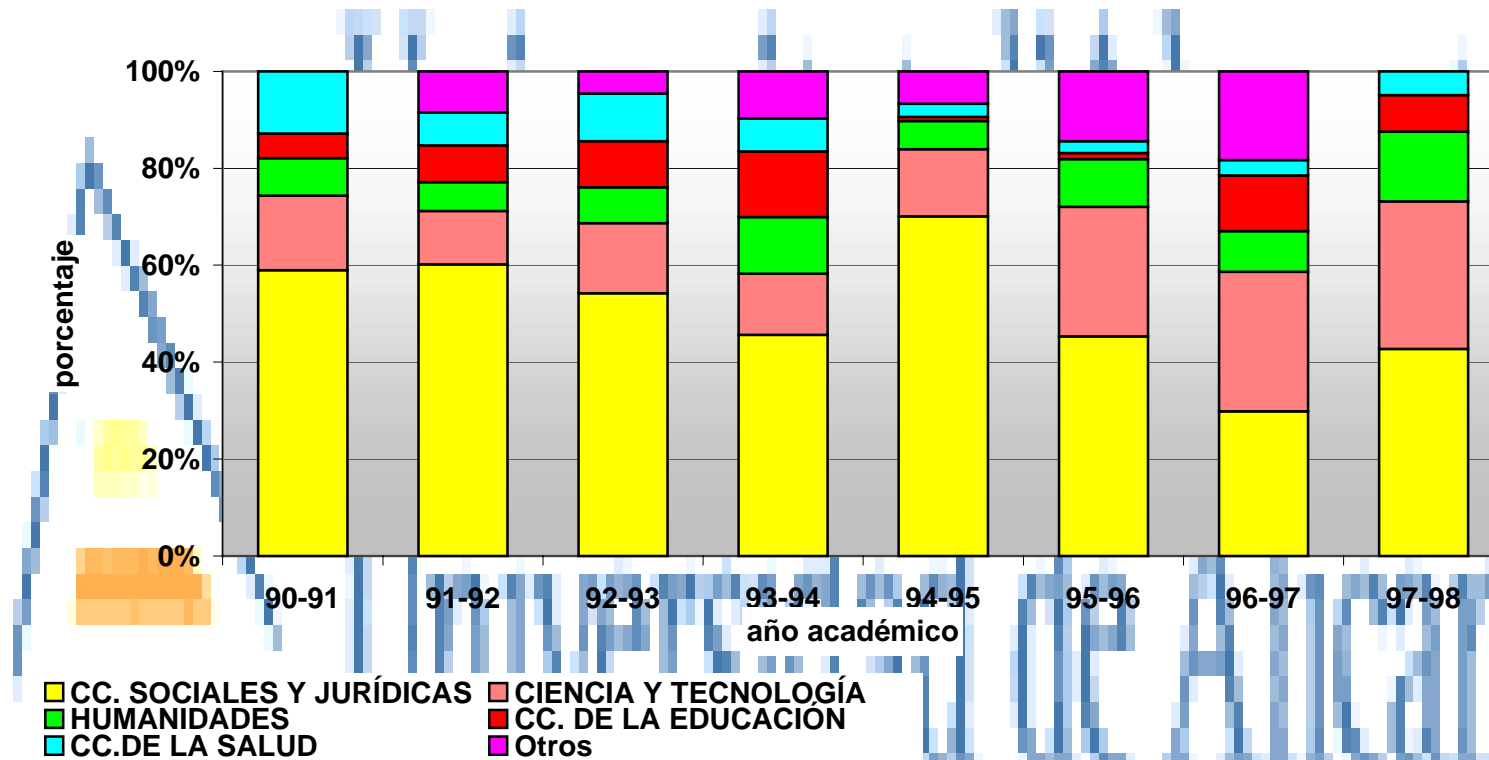

1.8.0.0.0. AYUDAS AL ESTUDIO

1.8.4.0.0. COMPARATIVA

**Evolución del % de ayudas concedidas sobre las solicitadas: por tipo de ayuda**

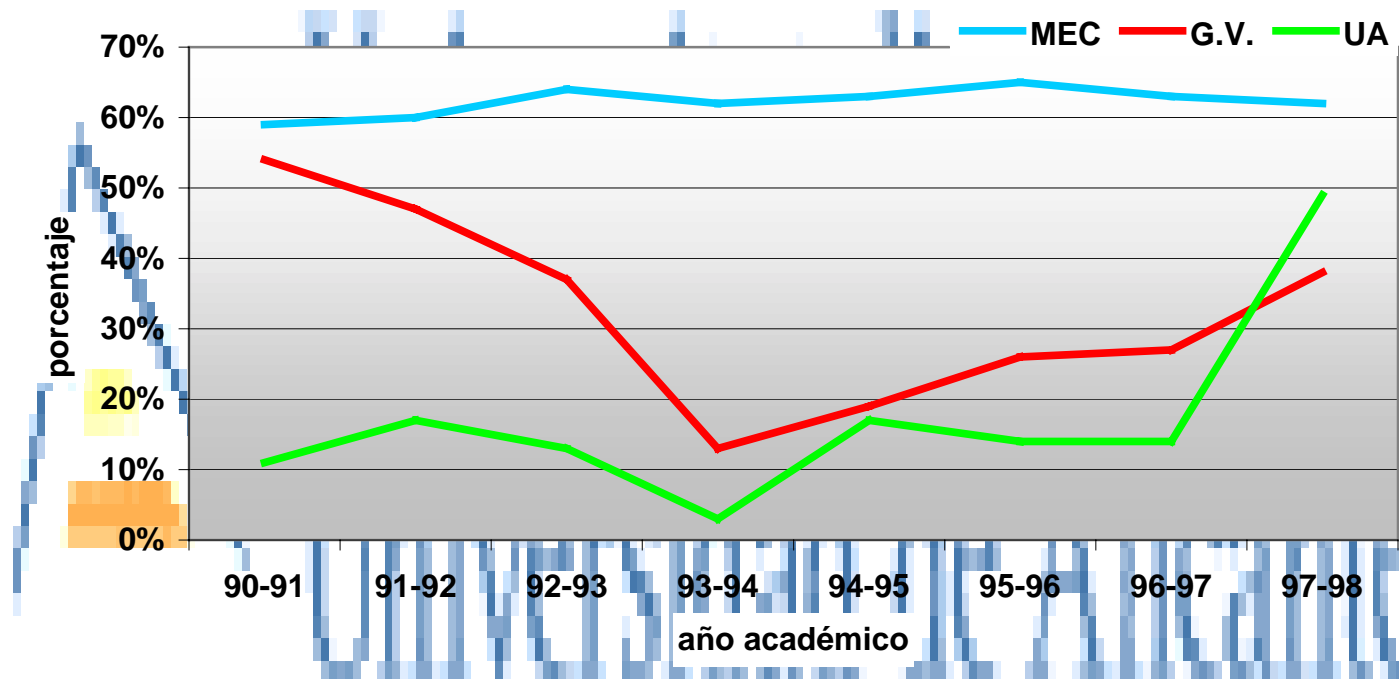

1.9.0.0.0. CENTROS ADSCRITOS

1.9.1.0.0. CEU SAN PABLO (ELCHE).

1.9.1.1.0. ALUMNADO

TITULACIÓN	CURSO	
	98-99	99-00
LDO. ADMINISTRACIÓN Y DIR. EMPRESAS	459	466
LDO. DERECHO	373	433
<b>TOTAL</b>	<b>832</b>	<b>899</b>

1.9.1.1.1. ALUMNADO: SEXO

**Alumnado matriculado en el CEU (Elche) en el curso 99/00: sexo**

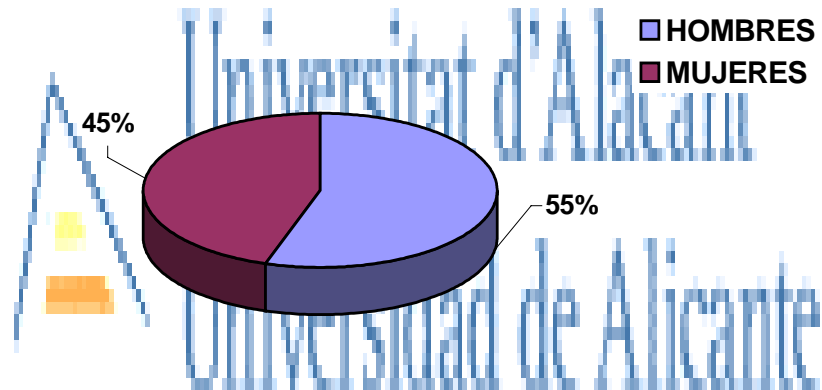

1.9.0.0.0. CENTROS ADSCRITOS

1.9.1.1.2. ALUMNADO: EDAD

**Alumnado matriculado en el CEU (Elche) en el curso 99/00: edad y sexo**

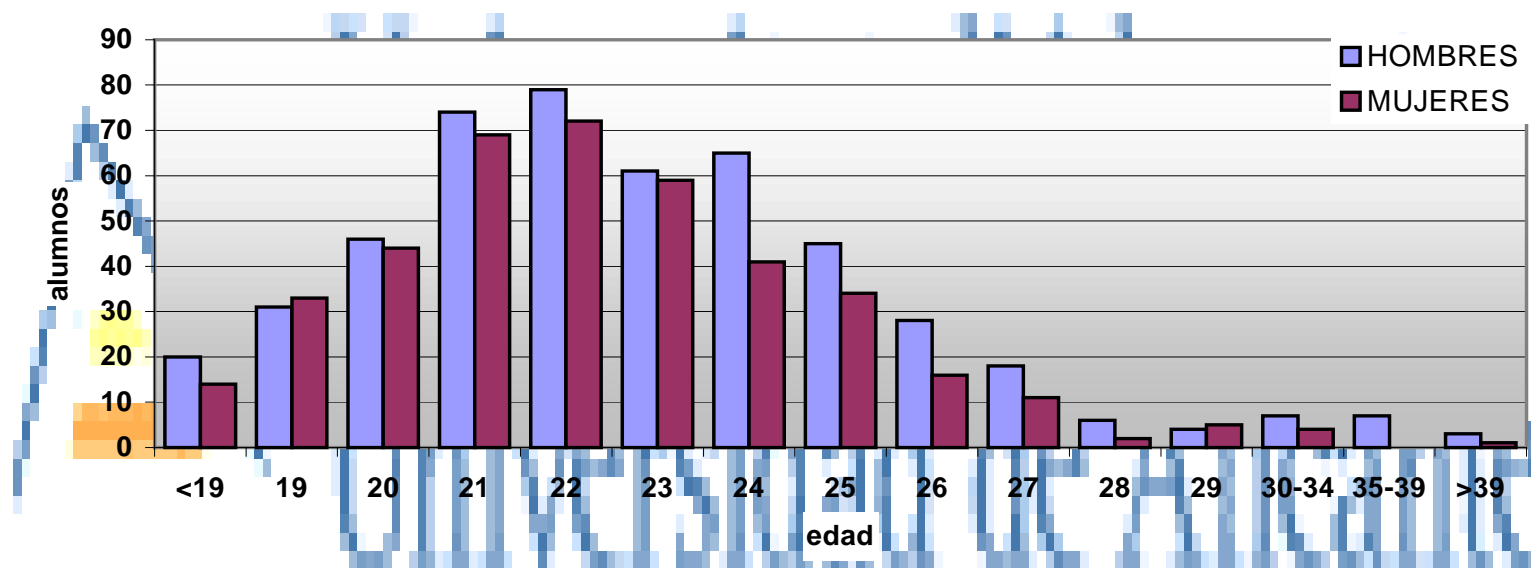

1.9.1.2.0. PERSONAL DOCENTE

CURSO 99-00	SITUACIÓN LABORAL		DEDICACIÓN		TOTAL
	PERMANENTE	TEMPORAL	COMPLETA	PARCIAL	
HOMBRES	16	13	16	13	29
MUJERES	11	10	10	11	21
<b>TOTAL</b>	<b>27</b>	<b>23</b>	<b>26</b>	<b>24</b>	<b>50</b>

1.9.0.0.0. CENTROS ADSCRITOS

1.9.2.0.0. ESCUELA UNIVERSITARIA DE RELACIONES LABORALES (ELDA).

1.9.2.1.0. ALUMNADO

TITULACIÓN	CURSO	
	98-99	99-00
DIP. RELACIONES LABORALES	165	168
DIP. GRADUADO SOCIAL	28	0
<b>TOTAL</b>	193	168

1.9.2.1.1. ALUMNADO MATRICULADO: SEXO

**Alumnado matriculado en la E. Relaciones Laborales (Elda) en el curso 99/00: sexo**

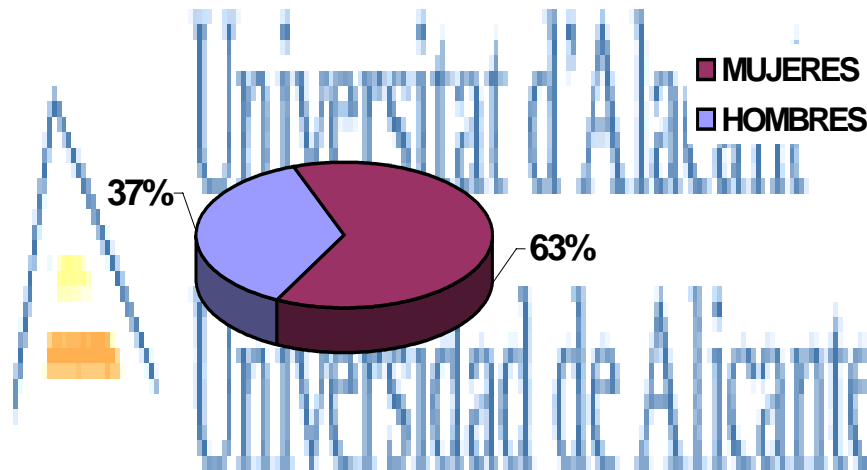

1.9.0.0.0. CENTROS ADSCRITOS

1.9.2.1.2. ALUMNADO: EDAD

**Alumnado matriculado en la E. Relaciones Laborales (Elda) en el curso 99/00: edad y sexo**

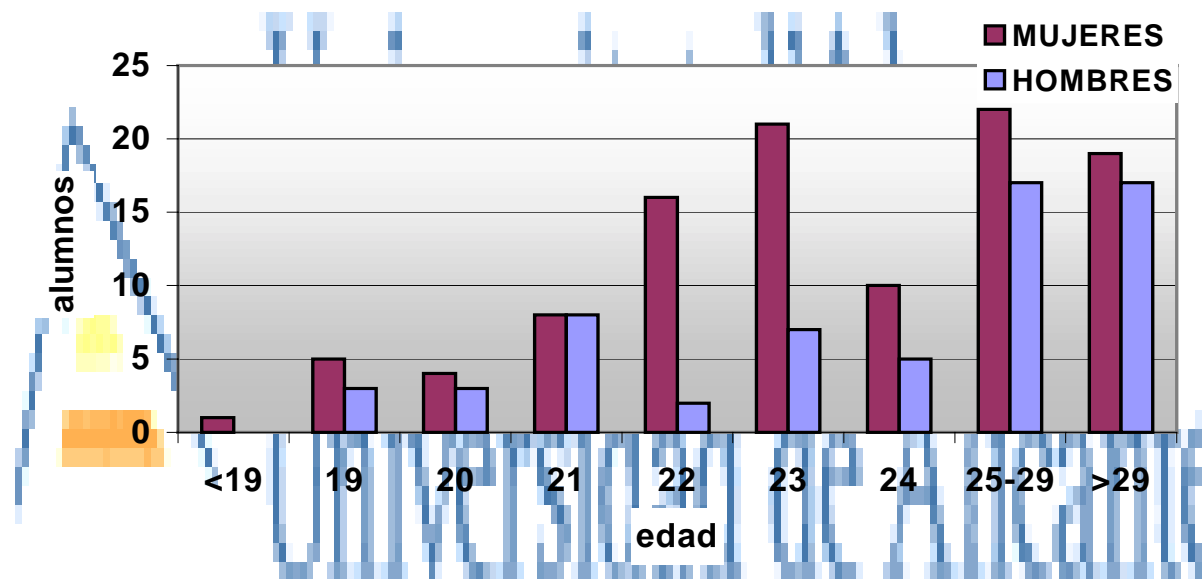

1.9.2.2.0. PERSONAL DOCENTE

CURSO 99-00	SITUACIÓN LABORAL		DEDICACIÓN		TOTAL
	PERMANENTE	TEMPORAL	COMPLETA	PARCIAL	
HOMBRES	11	3	--	14	4
MUJERES	5	1	--	6	16
<b>TOTAL</b>	16	4	--	20	20