

# ÍNDICE

## **3.1.0.0.0. PERSONAL ACADÉMICO (EJERCICIO 2000) 2**

3.1.1.0.0. CURSO 99/00 2

## **3.2.0.0.0. PERSONAL DOCENTE E INVESTIGADOR 3**

3.1.1.0.0. CURSO 99/00 3

3.2.1.0.0. EVOLUCIÓN 3

3.2.1.1.0. GLOBAL POR CATEGORÍAS 3

3.2.2.0.0. EVOLUCIÓN DEL PDI SEGÚN EL TIPO DE DEDICACIÓN 5

3.2.3.0.0. EVOLUCIÓN DEL PDI POR CATEGORÍAS 6

3.2.4.0.0. EVOLUCIÓN DEL PDI POR SU SITUACIÓN CONTRACTUAL 7

## **3.3.0.0.0. BECARIOS DE INVESTIGACIÓN 8**

3.3.1.0.0. BECARIOS DE LA UNIVERSIDAD DE ALICANTE. 8

3.3.1.1.0. EVOLUCIÓN DE LOS BECARIOS PROPIOS DE LA UNIVERSIDAD DE ALICANTE 12

3.3.2.0.0. BECARIOS CON FONDOS EXTERNOS A LA UNIVERSIDAD DE ALICANTE 13

**3.3.2.1.0. EVOLUCIÓN DE LOS BECARIOS EXTERNOS DE LA UNIVERSIDAD DE ALICANTE 17**

**3.0.0.0.0. PERSONAL DOCENTE E INVESTIGADOR.**

Datos referentes al personal funcionario de carrera y contratado de la plantilla docente de la Universidad de Alicante.

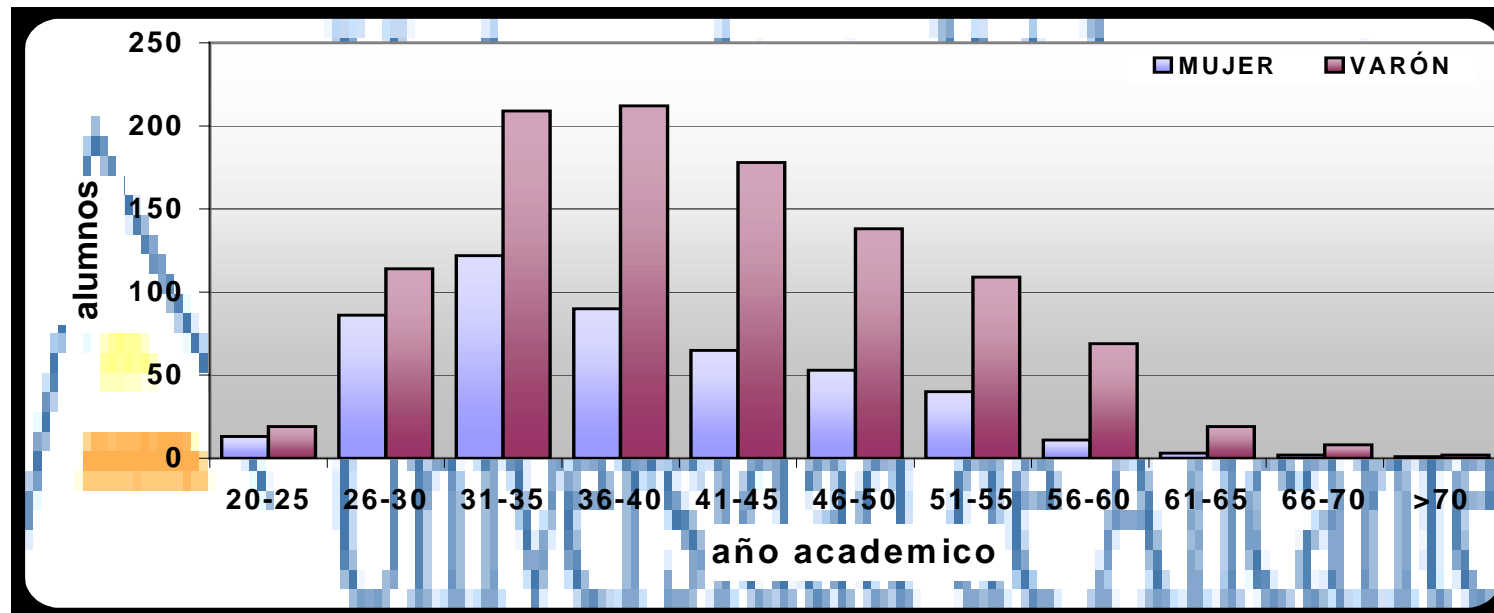
**3.1.0.0.0. PERSONAL ACADÉMICO (EJERCICIO 2000).****3.1.1.0.0. PDI POR EDAD Y SEXO.****Personal funcionario de carrera y contratado (julio-2000)**

## 3.2.0.0.0. PERSONAL DOCENTE E INVESTIGADOR

Datos obtenidos de los presupuestos anuales de la Universidad de Alicante.

## 3.2.1.0.0. EVOLUCIÓN

## 3.2.1.1.0 GLOBAL POR CATEGORÍAS.

## (1) DEDICACIÓN:

C..... Completa  
P3 .... Parcial 3h.

P4..... Parcial 4h.  
P5..... Parcial 5h.

P6 .... Parcial 6h.

CATEGORÍA	DEDICACIÓN <sup>1</sup>	EJERCICIO									
		1990	1991	1992	1993	1994	1995	1996	1997	1998	1999
Cat. Universidad	C	66	73	79	79	104	115	117	125	102	102
	P 3									1	1
	P 6	5	8	8	8	4	3	3	2	1	1
Cat. Univ. Interino	C		4	2							
Titular Universidad	C	146	157	168	171	183	174	191	210	235	261
	P 3		1	2	2			1	1		
	P 6	4	15	15	15	2	1	1	5	2	1
Tit. Univ. Interino	C	20	18	15	17		21	41	65		
	P 6	1	1	1	1		1	1			
Cat. Escuela Univ.	C	20	23	31	32	41	43	47	47	48	49
	P 4								1		
	P 6			2	2	3	3	3	2	2	3
Tit. Escuela Univ.	C	73	94	155	167	225	197	216	226	261	268
	P 3			1	1	1		1	1	2	2
	P 4			1	1	1	1	1	1	1	1
	P 5					1	1	1	1	1	1
	P 6	1	1	8	8	7	8	7	7	7	9
Tit. Esc. U. Interino	C	47	51	72	70		55	46	56		
	P 5						1				
	P 6			1	1						

Continúa .../....

CATEGORÍA	DEDICACIÓN <sup>1</sup>	EJERCICIO									
		1990	1991	1992	1993	1994	1995	1996	1997	1998	1999
Emérito	C		2	1	3	2	1	1	1	1	3
Prof. Asociado (1)	C	35	56	23	21	16	12	9	6	5	4
	P 3	123	166	180	190	188	194	211	196	158	168
	P 4	2	10	18	20	25	25	50	64	58	69
	P 5		2	9	8	8	7	18	20	25	37
	P 6	57	91	118	124	133	135	170	185	201	254
Prof. Asociado (2)	C			10	9	3	2	2	2		1
	P 6						1	1	1	1	1
Ayudante E.U. (1)	C	40	49	63	66	43	57	48	58	70	89
Ayudante E.U. (2)	C					23	19	16	14	11	18
Ayudante FAC. (1)	C	21	33	60	64	62	53	50	58	66	69
Ayudante FAC. (2)	C					27	31	34	23	29	30
<b>PLAZAS VINCULADAS</b>											
C.U.J.S.M.	C					4					
C.U. Facultativo	C					1	5	5			
T.U. Facultativo	C					1	14	13			
	P 6					6	4	3			
T.U.J.S.M.	C					3		1			
	P 6					2					
T.U.J.Sec.M.	C					4					
	P 6					1					
<b>OTRAS CATEGORÍAS</b>											
Prof. Agregado B.U.P.	(vacías)	2									
<b>TOTALES</b>		663	855	1.043	1.080	1.124	1.184	1.309	1.378	1.288	1.442

3.2.0.0.0. PERSONAL DOCENTE E INVESTIGADOR

3.2.2.0.0. EVOLUCIÓN DEL PDI SEGÚN EL TIPO DE DEDICACIÓN.

**Evolución del PDI según su dedicación**

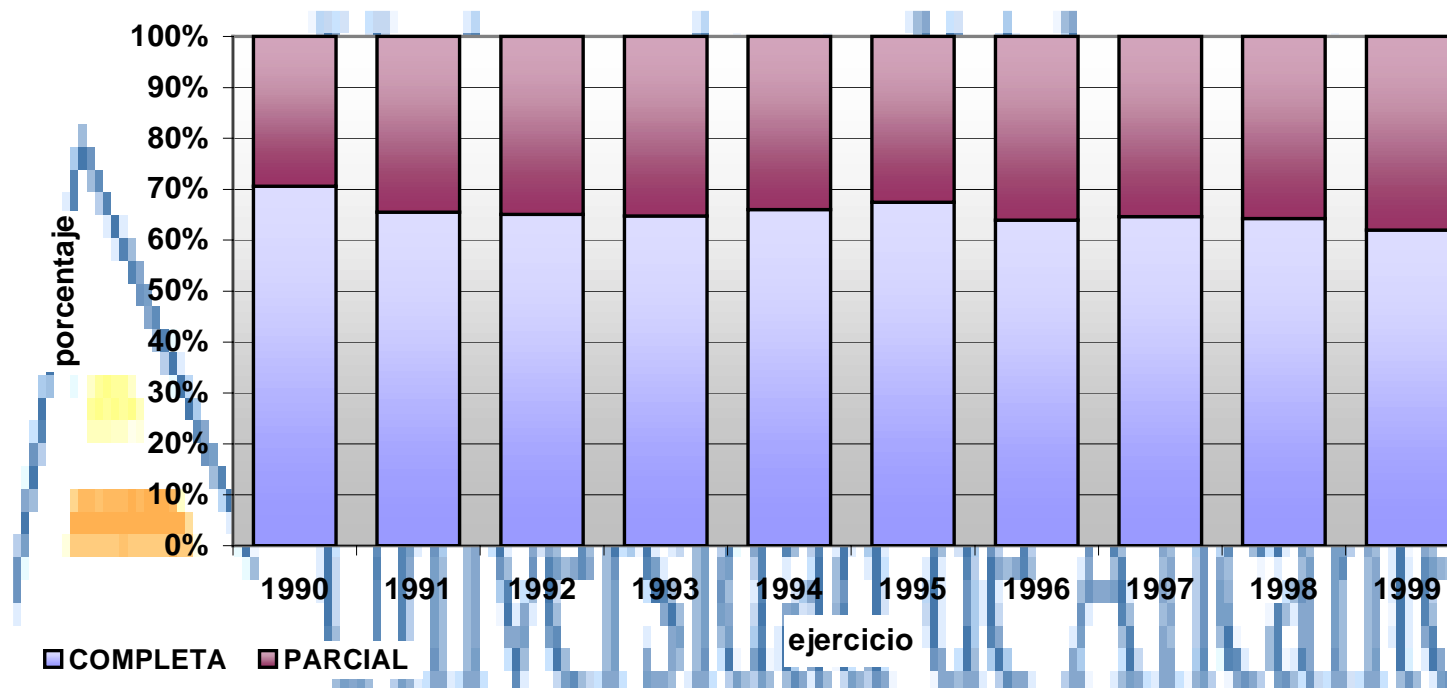

3.2.0.0.0. PERSONAL DOCENTE E INVESTIGADOR

3.2.3.0.0. EVOLUCIÓN DEL PDI POR CATEGORÍAS.

**Evolución del PDI según su categoría**

Fuente de datos: Presupuesto de la UA

Nota: Sólo se incluyen las categorías docentes existentes en la actualidad.

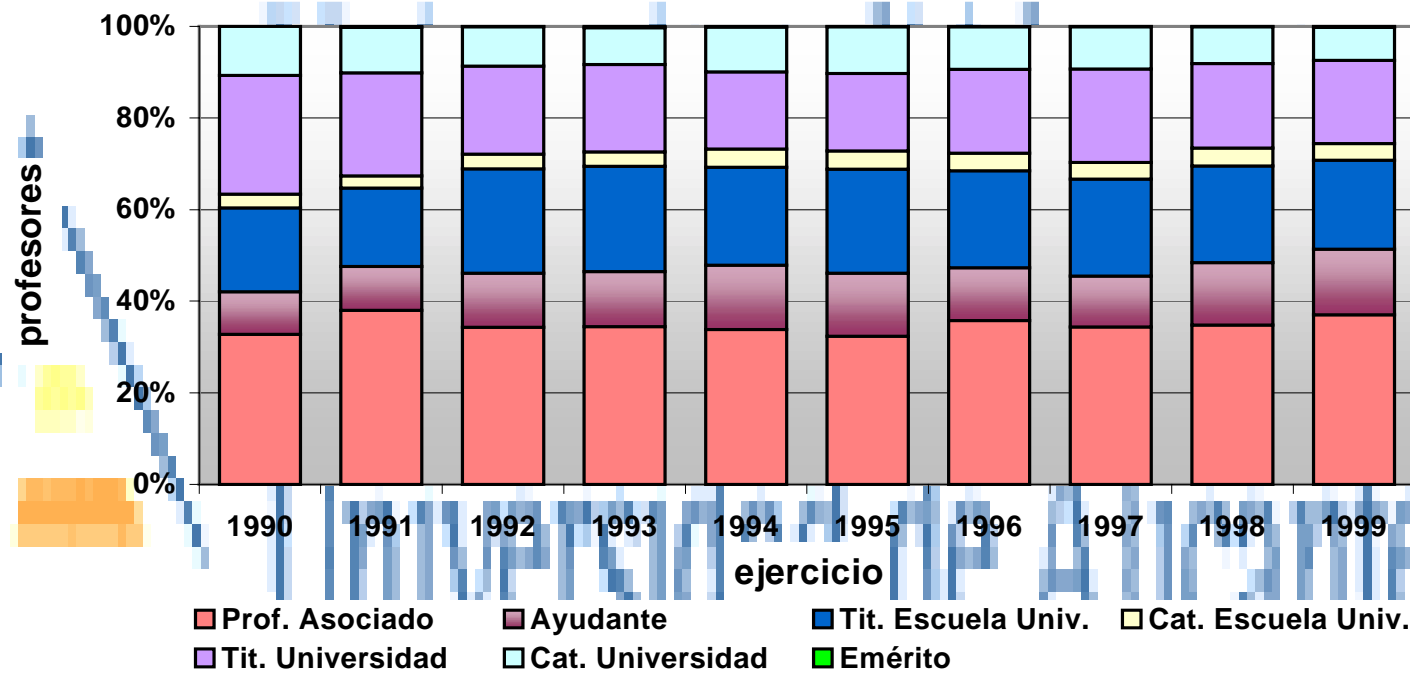

## 3.2.0.0.0. PERSONAL DOCENTE E INVESTIGADOR

## 3.2.4.0.0. EVOLUCIÓN DEL PDI POR SU SITUACIÓN CONTRACTUAL.

**Evolución del PDI según su situación contractual**

Fuente de datos: Presupuesto de la UA

Nota: Sólo se incluyen las categorías docentes existentes en la actualidad

Leyenda:

Funcionario: Cat. Universidad, Tit. Universidad, Cat. E. Univ, Tit. E. Univ.

C. Admvo: Profesor Asociado, Ayudante, Emérito, Profesorado Interino

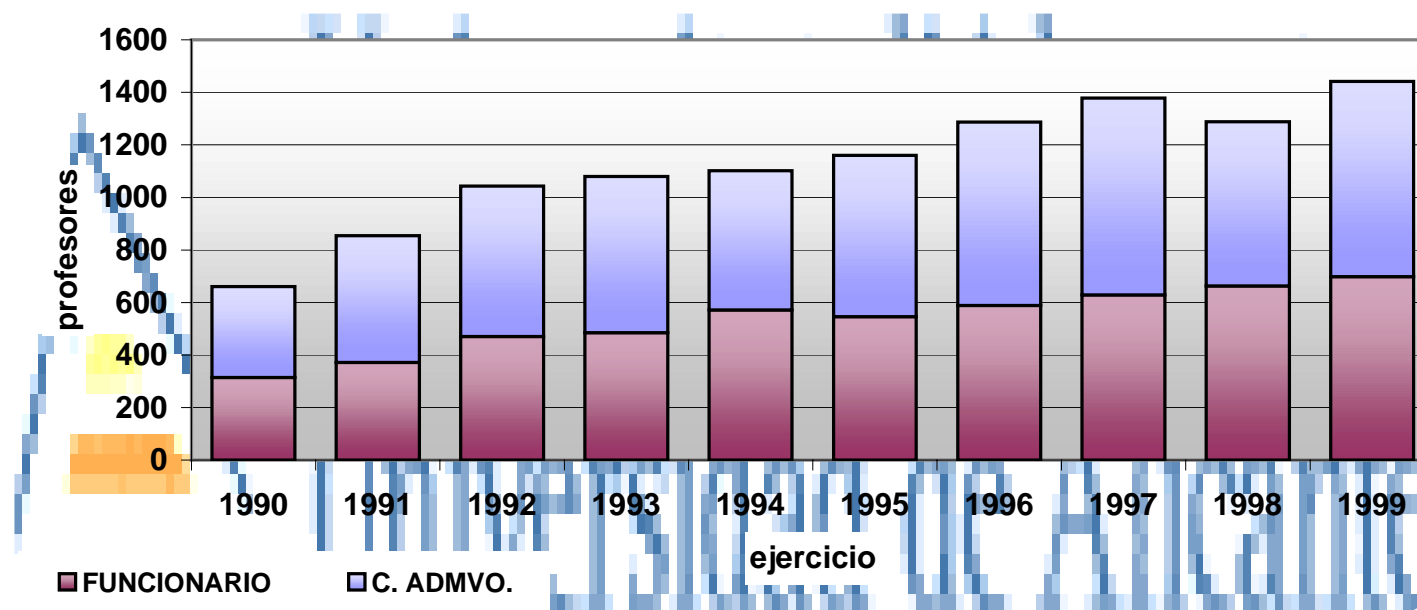

## 3.3.0.0.0. BECARIOS DE INVESTIGACIÓN.

## 3.3.1.0.0. BECARIOS DE LA UNIVERSIDAD DE ALICANTE.

(\*) Tipo : - Adj. D. .... adjudicación directa  
 - Conv. P. .... convocatoria pública

Descripción	Tipo *	EJERCICIO			
		1995	1996	1997	1998
Agroquímica y Bioquímica	Adj. D.	2		1	2
	Conv. P.	6	6	9	8
Análisis Económico Aplicado	Adj. D.				
	Conv. P.			2	
Análisis Geográfico y Regional	Adj. D.				
	Conv. P.	1	1		
Análisis Matemático y Matemática Aplicada	Adj. D.				
	Conv. P.			1	2
Biotecnología	Adj. D.				
	Conv. P.			2	2
Ciencias Ambientales y Recursos Naturales	Adj. D.		3	7	10
	Conv. P.	18	16	15	9
Ciencias de la Tierra y del Medio Ambiente	Adj. D.			2	1
	Conv. P.	1	2		
Ciencias Histórico-Jurídicas	Adj. D.				
	Conv. P.		1	1	1
Ciencias Sociales y de la Educación <sup>1</sup>	Adj. D.				
	Conv. P.	2	3		
Construcciones Arquitectónicas	Adj. D.				
	Conv. P.				1
Derecho Civil	Adj. D.				
	Conv. P.	3	3	1	

(<sup>1</sup>) se dividió en 1997 en Sociología I y Sociología II

Continúa .../...

Descripción	Tipo*	EJERCICIO			
		1995	1996	1997	1998
Derecho del Trabajo y de la Seguridad Social	Adj. D.				
	Conv. P.	1	1	1	1
Derecho Internacional Público y Derecho Penal	Adj. D.				
	Conv. P.	2	2	1	2
Didácticas Generales y Didácticas Específicas	Adj. D.				
	Conv. P.				1
Disciplinas Económicas y Financieras	Adj. D.				
	Conv. P.		1	1	
Ecología	Adj. D.			1	5
	Conv. P.	8	13	19	14
Economía Aplicada y Política Económica	Adj. D.	7	1		1
	Conv. P.		1	1	2
Economía financiera, Contab. y Marketing <sup>1</sup>	Adj. D.				
	Conv. P.	1	1	1	1
Enfermería	Adj. D.			4	2
	Conv. P.				
Estadística e Investigación Operativa	Adj. D.		1	1	
	Conv. P.		2	3	3
Estudios Jurídicos del Estado	Adj. D.				
	Conv. P.	3	4	3	6
Filología Catalana	Adj. D.				
	Conv. P.	3	3	3	
Filología Española, Lingüística General y ...	Adj. D.				
	Conv. P.	7	6	2	3
Filología Inglesa	Adj. D.				
	Conv. P.	1			2
Filologías Integradas	Adj. D.				
	Conv. P.				
Filosofía del Derecho y Derecho Intern ...	Adj. D.				
	Conv. P.	3	3	3	2

<sup>1</sup> Resultado de la fusión de Economía financiera y dirección comercial(1995) y Economía financiera y Técnicas de Mercado (1996-1997)

Continúa .../...

Descripción	Tipo*	EJERCICIO			
		1995	1996	1997	1998
Física Aplicada	Adj. D.				
	Conv. P.		1	1	
Fundamentos del Análisis Económico	Adj. D.				4
	Conv. P.	2	5	4	4
Geografía Humana	Adj. D.				
	Conv. P.	1	1		
Historia Medieval y Moderna	Adj. D.				
	Conv. P.	2	3	4	6
Humanidades Contemporáneas	Adj. D.				
	Conv. P.	5	3		
Ingeniería de la Construcción	Adj. D.				20
	Conv. P.				1
Ingeniería Química	Adj. D.	5	7	10	
	Conv. P.	8	3	4	6
Ingeniería de Sistemas y Teoría Señal	Adj. D.				
	Conv. P.				1
Instituto Universitario de Filología Valenciana	Adj. D.				
	Conv. P.		2	1	1
Instituto Universitario de Geografía	Adj. D.				
	Conv. P.	4	5	3	4
Instituto Universitario del Agua y de las ...	Adj. D.	2	1		
	Conv. P.	3	1		
Interuniversitario de Óptica	Adj. D.		3	1	10
	Conv. P.		2	2	1
Lenguajes y Sistemas Informáticos	Adj. D.				
	Conv. P.	1	2	3	1
Óptica	Adj. D.	1			
	Conv. P.	1			
Prehistoria, Arqueología, Historia Antigua...	Adj. D.				
	Conv. P.		7	8	7

Continúa .../...

Descripción	Tipo*	EJERCICIO			
		1995	1996	1997	1998
Prehistoria, Arqueología, Historia Antigua...	Adj. D.				
	Conv. P.	7			
Psicología de la Salud	Adj. D.	4	4		
	Conv. P.	1	2	2	
Química Analítica	Adj. D.	1		4	7
	Conv. P.	2	3	7	7
Química-Física	Adj. D.	5	2		1
	Conv. P.	5	8	7	7
Química Inorgánica	Adj. D.	3	3	6	5
	Conv. P.	14	21	14	19
Química Orgánica	Adj. D.				6
	Conv. P.	8	9	8	5
Salud Pública	Adj. D.		2	1	4
	Conv. P.	6	6		
Sociología I y Teoría de la Educación	Adj. D.				
	Conv. P.			2	2
Sociología II, Psicología Evolutiva y...	Adj. D.				1
	Conv. P.			1	3
Tecnología Informática y Computación	Adj. D.			1	
	Conv. P.	1	1		1
<b>TOTAL – Becarios por adjudicación directa</b>		30	27	39	79
<b>TOTAL – Becarios por convocatoria pública</b>		131	154	140	136

## 3.3.0.0.0. BECARIOS DE INVESTIGACIÓN.

3.3.1.1.0. ***EVOLUCIÓN DE LOS BECARIOS PROPIOS DE LA UNIVERSIDAD DE ALICANTE.*****Evolución de los becarios UA según tipo de beca**

Fuente de datos: Anuario OTRI

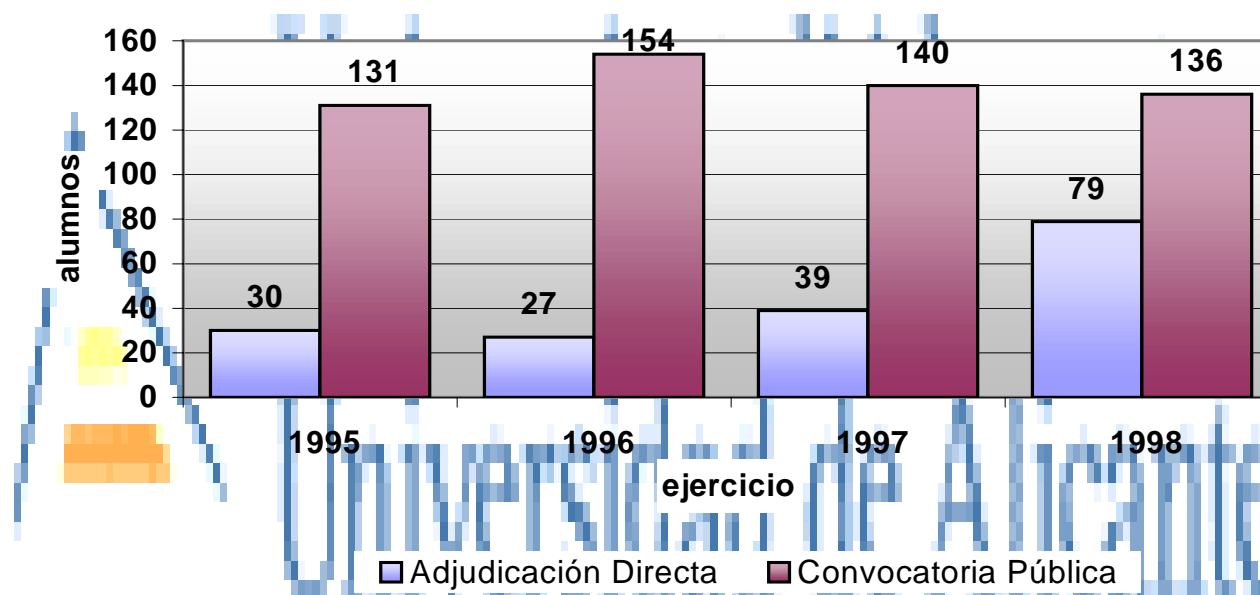

3.3.0.0.0. BECARIOS DE INVESTIGACIÓN.3.3.2.0.0. **BECARIOS CON FONDOS EXTERNOS A LA UNIVERSIDAD DE ALICANTE.**

- (\*) Tipo: - 1. .... Becarios del MEC  
 - 2. .... Becarios de la G.V.  
 - 3. .... Becarios de Proyectos  
 - 4. .... Becarios de otros Entres.

Descripción	Tipo *	EJERCICIO			
		1995	1996	1997	1998
Agroquímica y Bioquímica	1	1	2	3	2
	2	1	1	2	2
	3	4	4	5	4
Análisis Geográfico y Regional	2	1	1		
Análisis Matemático y Matemática Aplicada	1	--	--	2	2
Biotecnología	2	--	--	1	1
	4	--	--	1	1
Ciencias Ambientales y Recursos Naturales	1	2	1	2	2
	2	2	4	5	2
	3	11	5	6	2
	4	3	4	2	3
Ciencias de la Tierra y del Medio Ambiente	2	1	1	--	
	3	--	--	1	
Ciencias Sociales y de la Educación	2	2	3	--	
Derecho Civil	1	3	3	3	1
Derecho del Trabajo y de la Seguridad Social	1	1	--	--	
Derecho Internacional Privado y F <sup>a</sup> del Dcho.	1	2	1	--	
	2	1	1	1	1
Derecho Internacional Público y Penal	1	2	1	--	
	2	--	1	1	1
Derecho Mercantil y Derecho Procesal	2	1	--	--	--
Disciplinas Económicas y Financieras	1	1	1	1	--
	2	2	1	1	--

Continúa .../...

Descripción	Tipo *	EJERCICIO			
		1995	1996	1997	1998
Ecología	2	1	4	4	4
	3	5	7	7	4
	4	2	1	9	--
Economía Financiera, Técnicas de Mercado,...	3	1	1	--	
Estadística e Investigación Operativa	3	--	2	4	2
	4	--	--	--	1
Estudios Árabes, Islámicos y Filología F.	2	1	--	--	
Estudios Jurídicos del Estado	1	3	3	2	3
	2	1	1	1	--
Farmacología y Terapéutica	2	1	2	--	--
	3	1	2	--	--
Filología Española, Lingüística General y ...	1	1	1	2	1
	2	6	5	2	2
Filología Inglesa	2	1	1	--	--
Filología Catalana	2	3	3	3	2
Física Aplicada	4	--	1	--	--
Fisiología	1	6	5	--	--
	2	2	3	--	--
	3	4	2	--	--
Fundamentos del Análisis Económico	1	2	5	3	--
	2	--	1	1	1
	4	--	--	--	1
Genética y Microbiología	1	2	4	--	--
	2	6	4	--	--
	3	4	3	--	--
Geografía Humana	2	1	1	1	1
Ginecología, Toxicología y Leg. Sanitaria	3	1	1	--	--
Histología	1	1	1	--	--
	2	1	2	--	--
Historia Medieval y Moderna	1	1	1	2	3
	2	1	2	2	3

Continúa .../...

Descripción	Tipo *	EJERCICIO			
		1995	1996	1997	1998
Humanidades Contemporáneas	1	2	1	2	1
	2	3	2	1	1
	4	--	--	1	1
Ingeniería Química	1	2	1	3	3
	2	1	1	--	--
	3	4	3	2	4
Instituto de Geografía	1	--	--	1	2
	2	3	4	4	2
	4	2	2	--	--
Instituto de Neurociencias	1	--	1	--	--
	2	--	2	--	--
	3	2	--	--	--
	4	2	3	--	--
Instituto del Agua	3	3	--	--	--
Lenguajes y Sistemas Informáticos	2	--	--	2	--
	3	1	2	3	--
	4	--	--	1	1
Medicina y Psiquiatría	3	4	8	--	--
Neuroquímica	1	5	4	--	--
	2	4	2	--	--
	3	3	1	--	--
	4	--	1	--	--
Óptica	1	1	2	1	
	3	--	--	--	1
Patología y Cirugía	3	2	1	--	--
	4	1	1	--	--
Prehistoria, Arqueología, Hª Antigua, ...	1	2	3	5	5
	2	5	4	4	2
Química Analítica	1	2	2	4	4
	2	--	1	1	1
	4	--	--	2	2

Continúa .../...

Descripción	Tipo*	EJERCICIO			
		1995	1996	1997	1998
Química Física	1	2	1	1	1
	2	2	3	3	2
	3	--	2	1	1
	4	--	4	1	2
Química Inorgánica	1	8	6	9	8
	2	1	--	--	1
	3	5	5	9	8
	4	5	4	--	3
Química Orgánica	1	3	4	3	2
	2	1	--	1	2
	3	1	1	1	--
	4	--	2	--	--
Salud Pública	2	1	1	--	--
	3	5	5	4	--
	4	--	--	1	--
Sociología I y Teoría de la Educación	2	--	1	--	2
Tecnología Informática y Computación	1	1	1	1	--
<b>TOTAL Becarios por ejercicio</b>		194	195	155	114

### 3.3.0.0.0. BECARIOS DE INVESTIGACIÓN.

#### 3.3.2.1.0. EVOLUCIÓN DE LOS BECARIOS EXTERNOS DE LA UNIVERSIDAD DE ALICANTE.

#### Evolución de los becarios externos según tipo de beca

Fuente de datos: Anuario OTRI

