

Datos estadísticos UA 2000-2001

PDI

3.1 Personal Académico

3.2 Personal Académico e Investigador

3.3 Becarios de Investigación



PDI

3.1.0.0.0 Personal Docente

3.1.1.0.0 Edad y Sexo



3.1.0.0.0. PERSONAL DOCENTE
 3.1.1.0.0. PDI POR EDAD Y SEXO

Personal funcionario de carrera y contratado (enero-2001)

NOTA. Se incluye únicamente el personal en activo

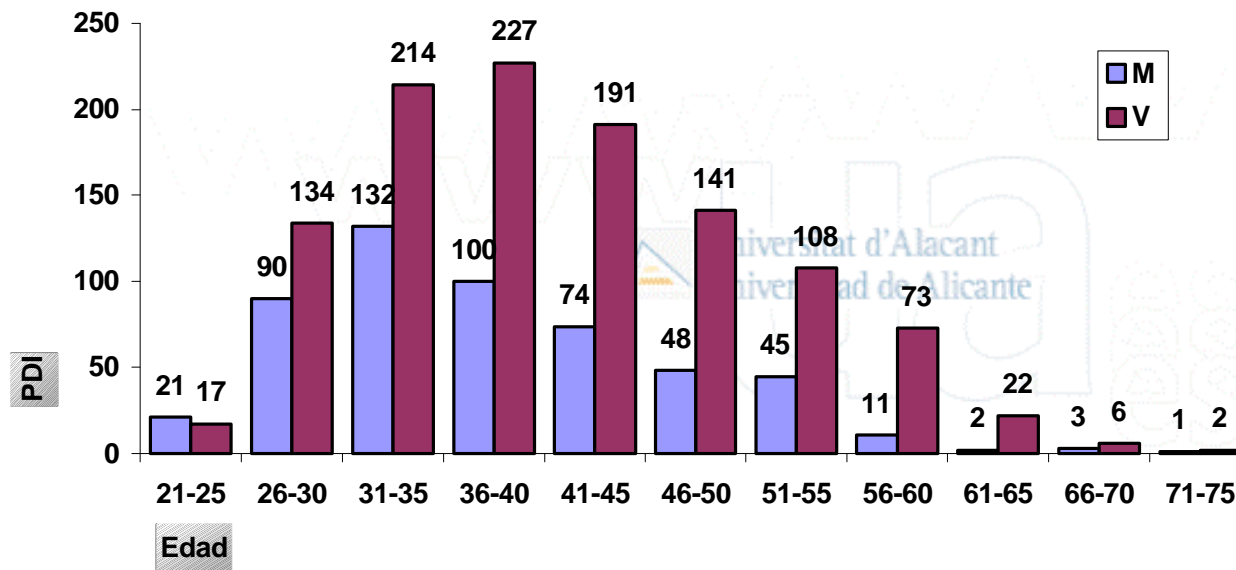

PDI

3.2.0.0.0 Personal Docente e Investigador

3.2.1.0.0 Evolución



3.2.0.0.0. PERSONAL ACADÉMICO INVESTIGADOR

Datos obtenidos de los presupuestos anuales de la Universidad de Alicante.

3.2.1.0.0. EVOLUCIÓN

3.2.1.1.0 GLOBAL POR CATEGORÍAS.

CATEGORÍA	DEDICACIÓN ¹	EJERCICIO										
		1990	1991	1992	1993	1994	1995	1996	1997	1998	1999	2000
Cat. Universidad	C	66	73	79	79	104	115	117	125	102	102	103
	P 3									1	1	
	P 6	5	8	8	8	4	3	3	2	1	1	2
Cat. Univ. Interino Titular Universidad	C		4	2								
	C	146	157	168	171	183	174	191	210	235	261	236
	P 3		1	2	2			1	1			
Tit. Univ. Interino	P 6	4	15	15	15	2	1	1	5	2	1	
	C	20	18	15	17		21	41	65			20
	P 6	1	1	1	1		1	1				
Cat. Escuela Univ.	C	20	23	31	32	41	43	47	47	48	49	56
	P 4								1			
	P 6			2	2	3	3	3	2	2	3	2
Tit. Escuela Univ.	C	73	94	155	167	225	197	216	226	261	268	237
	P 3			1	1	1		1	1	2	2	2
	P 4			1	1	1	1	1	1	1	1	1
	P 5					1	1	1	1	1	1	2
	P 6	1	1	8	8	7	8	7	7	7	9	8

Continúa ... / ...

Sigue .../...

CATEGORÍA	DEDICACIÓN ¹	EJERCICIO										
		1990	1991	1992	1993	1994	1995	1996	1997	1998	1999	2000
Tit. Esc. U. Interino	C	47	51	72	70		55	46	56			20
	P 5						1					
	P 6			1	1							
Emérito	C		2	1	3	2	1	1	1	1	3	3
Visitantes	C											11
Prof. Asociado (1)	C	35	56	23	21	16	12	9	6	5	4	3
	P 3	123	166	180	190	188	194	211	196	158	168	161
	P 4	2	10	18	20	25	25	50	64	58	69	59
	P 5		2	9	8	8	7	18	20	25	37	38
Prof. Asociado (2)	P 6	57	91	118	124	133	135	170	185	201	254	299
	C			10	9	3	2	2	2		1	2
	P 6						1	1	1	1	1	1
Ayudante E.U. (1)	C	40	49	63	66	43	57	48	58	70	89	92
Ayudante E.U. (2)	C					23	19	16	14	11	18	27
Ayudante FAC. (1)	C	21	33	60	64	62	53	50	58	66	69	75
Ayudante FAC. (2)	C					27	31	34	23	29	30	51
Total FUNCIONARIOS		315	372	470	486	572	546	589	629	663	699	649
Total INTERINOS		68	74	91	89		78	88	121			51
Total CONTRATADOS		278	409	482	505	530	537	610	628	625	743	811
Total		661	855	1.043	1.080	1.102	1.161	1.287	1.378	1.288	1.442	1.511



PLAZAS VINCULADAS

CATEGORÍA	DEDICACIÓN ¹	EJERCICIO											
		1990	1991	1992	1993	1994	1995	1996	1997	1998	1999	2000	
C.U.J.S.M.	C					4							
C.U. Facultativo	C					1	5	5					
T.U. Facultativo	C					1	14	13					
	P 6					6	4	3					
T.U.J.S.M.	C					3		1					
	P 6					2							
T.U.J.Sec.M.	C					4							
	P 6					1							

OTRAS CATEGORÍAS

Prof. Agregado B.U.P.	(vacías)	2											
Total		2				22	23	22					

(1) DEDICACIÓN: C - Completa; P4 - Parcial 4h.; P6 - Parcial 6h.; P3 - Parcial 3h.; P5 - Parcial 5h.



3.2.0.0.0. PERSONAL DOCENTE E INVESTIGADOR

3.2.1.0.0. EVOLUCIÓN

3.2.1.2.0. EVOLUCIÓN DEL PDI SEGÚN EL TIPO DE DEDICACIÓN

Evolución del PDI según su dedicación

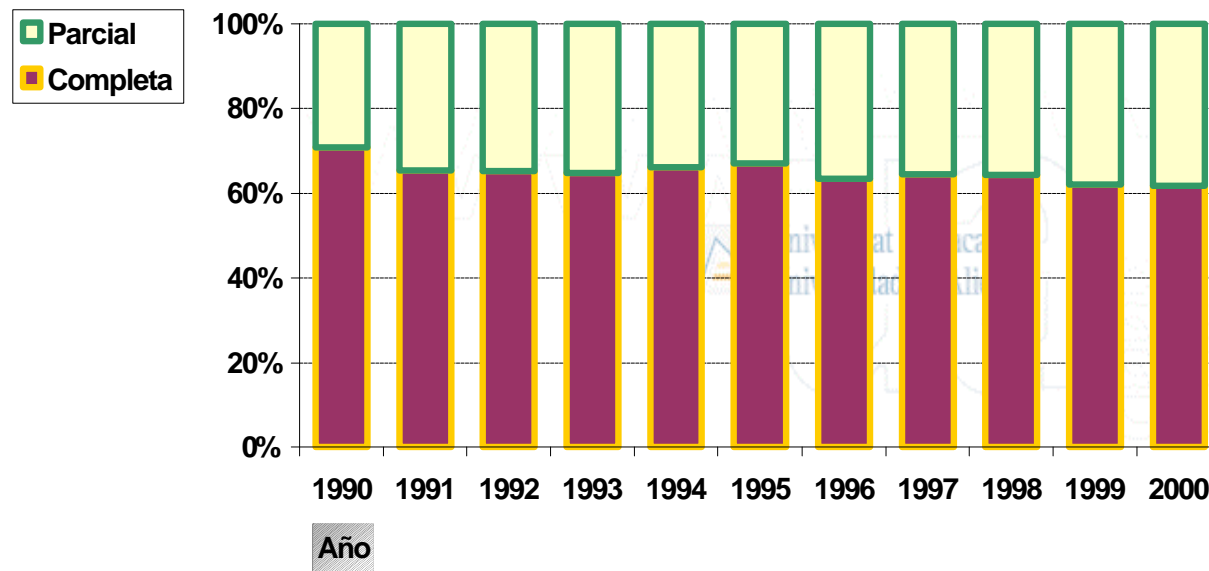

3.2.0.0.0. PERSONAL DOCENTE E INVESTIGADOR
 3.2.1.0.0. EVOLUCIÓN
 3.2.1.3.0. EVOLUCIÓN DEL PDI POR CATEGORÍAS

Evolución del PDI según su categoría

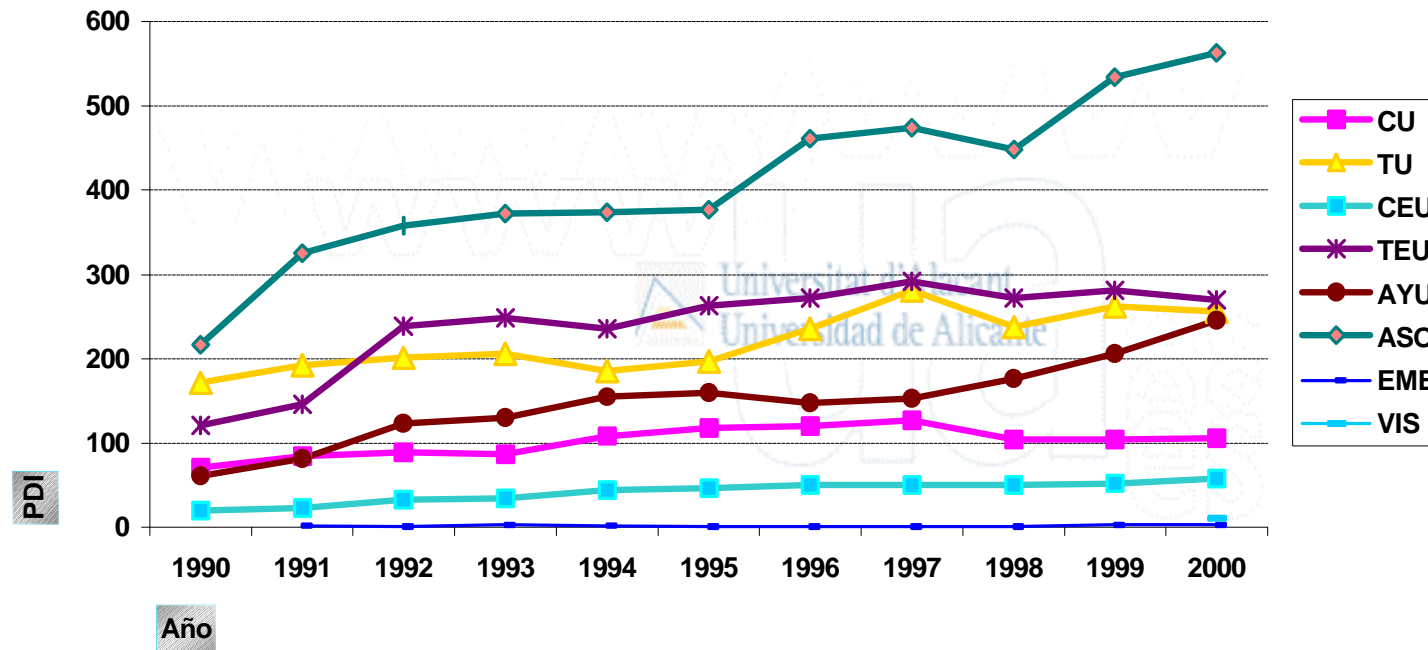

Fuente de datos: Presupuesto de la UA

Nota: Sólo se incluyen las categorías docentes existentes en la actualidad.

3.2.0.0.0. PERSONAL DOCENTE E INVESTIGADOR

3.2.1.0.0. EVOLUCIÓN

3.2.1.4.0. EVOLUCIÓN DEL PDI POR SU SITUACIÓN CONTRACTUAL

Evolución del PDI según su situación contractual

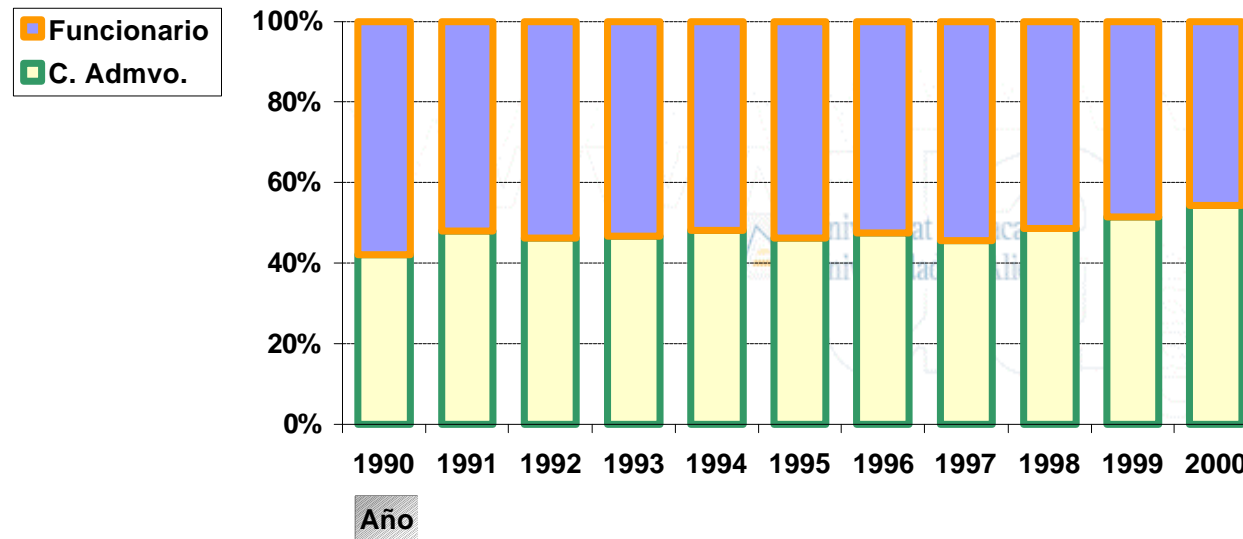

Fuente de datos: Presupuesto de la UA

Nota: Sólo se incluyen las categorías docentes existentes en la actualidad

Legenda: Funcionario: Cat. Universidad, Tit. Universidad, Cat. E. Univ, Tit. E. Univ. , Profesorado Interino
C. Admvo: Profesor Asociado, Ayudante, Emérito, Visitante



PDI

3.3.0.0.0 Becarios de Investigación

3.3.1.0.0 Becarios de la UA

3.3.2.0.0 Becarios con fondos externos



3.3.0.0.0. BECARIOS DE INVESTIGACIÓN
 3.3.1.0.0. BECARIOS DE LA UNIVERSIDAD DE ALICANTE

(*) Tipo : - Adj. D. adjudicación directa
 - Conv. P. convocatoria pública

Descripción	Tipo	EJERCICIO				
		1995	1996	1997	1998	1999
Agroquímica y Bioquímica	Adj. D.	2		1	2	
	Conv. P.	6	6	9	8	7
Análisis Económico Aplicado	Adj. D.					
	Conv. P.			2		
Análisis Geográfico y Regional	Adj. D.					2
	Conv. P.	1	1			
Análisis Matemático y Matemática Aplicada	Adj. D.					
	Conv. P.			1	2	2
Biotecnología	Adj. D.					
	Conv. P.			2	2	1
Ciencias Ambientales y Recursos Naturales	Adj. D.		3	7	10	8
	Conv. P.	18	16	15	9	10
Ciencias de la Tierra y del Medio Ambiente	Adj. D.			2	1	
	Conv. P.	1	2			2
Ciencias Histórico-Jurídicas	Adj. D.					
	Conv. P.		1	1	1	
Ciencias Sociales y de la Educación ¹	Adj. D.					
	Conv. P.	2	3			
Construcciones Arquitectónicas	Adj. D.					2
	Conv. P.				1	

(1) se dividió en 1997 en Sociología I y Sociología II

Sigue .../...



Continúa .../...

Descripción	Tipo	EJERCICIO				
		1995	1996	1997	1998	1999
Derecho Civil	Adj. D.					
	Conv. P.	3	3	1		
Derecho del Trabajo y de la Seguridad Social	Adj. D.					
	Conv. P.	1	1	1	1	
Derecho Internacional Público y Derecho Penal	Adj. D.					
	Conv. P.	2	2	1	2	2
Didácticas Generales y Didácticas Específicas	Adj. D.					
	Conv. P.				1	
Disciplinas Económicas y Financieras	Adj. D.					
	Conv. P.		1	1		1
Ecología	Adj. D.			1	5	6
	Conv. P.	8	13	19	14	8
Economía Aplicada y Política Económica	Adj. D.	7	1		1	
	Conv. P.		1	1	2	
Economía financiera, Contab. y Marketing ¹	Adj. D.					
	Conv. P.	1	1	1	1	1
Enfermería	Adj. D.			4	2	1
	Conv. P.					
Estadística e Investigación Operativa	Adj. D.		1	1		2
	Conv. P.		2	3	3	
Estudios Jurídicos del Estado	Adj. D.					
	Conv. P.	3	4	3	6	3
Filología Catalana	Adj. D.					
	Conv. P.	3	3	3		

¹ Resultado de la fusión de los Departamentos: Economía financiera y Dirección comercial (1995) y Economía financiera y Técnicas de mercado (96-97)

Sigue .../...



Continúa .../...

Descripción	Tipo	EJERCICIO				
		1995	1996	1997	1998	1999
Filología Española, Lingüística General y ...	Adj. D.					
	Conv. P.	7	6	2	3	4
Filología Inglesa	Adj. D.					
	Conv. P.	1			2	
Filologías Integradas	Adj. D.					
	Conv. P.					
Filosofía del Derecho y Derecho Intern ...	Adj. D.					1
	Conv. P.	3	3	3	2	
Física Aplicada	Adj. D.					1
	Conv. P.		1	1		1
Fundamentos del Análisis Económico	Adj. D.				4	1
	Conv. P.	2	5	4	4	2
Geografía Humana	Adj. D.					
	Conv. P.	1	1			1
Historia Medieval y Moderna	Adj. D.					
	Conv. P.	2	3	4	6	7
Humanidades Contemporáneas	Adj. D.					
	Conv. P.	5	3			2
Ingeniería de la Construcción	Adj. D.				20	
	Conv. P.				1	
Ingeniería Química	Adj. D.	5	7	10		13
	Conv. P.	8	3	4	6	7
Ingeniería de Sistemas y Teoría Señal	Adj. D.					
	Conv. P.				1	1

Sigue .../...



Continúa .../...

Descripción	Tipo	EJERCICIO				
		1995	1996	1997	1998	1999
Instituto Universitario de Filología Valenciana	Adj. D.					
	Conv. P.		2	1	1	2
Instituto Universitario de Geografía	Adj. D.					5
	Conv. P.	4	5	3	4	8
Instituto Universitario del Agua y de las ...	Adj. D.	2	1			
	Conv. P.	3	1			1
Interuniversitario de Óptica	Adj. D.		3	1	10	2
	Conv. P.		2	2	1	1
Lenguajes y Sistemas Informáticos	Adj. D.					3
	Conv. P.	1	2	3	1	5
Óptica	Adj. D.	1				
	Conv. P.	1				
Prehistoria, Arqueología, Historia Antigua...	Adj. D.					1
	Conv. P.		7	8	7	8
Prehistoria, Arqueología, Historia Antigua...	Adj. D.					
	Conv. P.	7				
Psicología de la Salud	Adj. D.	4	4			
	Conv. P.	1	2	2		
Química Analítica	Adj. D.	1		4	7	
	Conv. P.	2	3	7	7	5
Química-Física	Adj. D.	5	2		1	3
	Conv. P.	5	8	7	7	6
Química Inorgánica	Adj. D.	3	3	6	5	8
	Conv. P.	14	21	14	19	20

Sigue .../...



Continúa .../...

Descripción	Tipo	EJERCICIO				
		1995	1996	1997	1998	1999
Química Orgánica	Adj. D.				6	2
	Conv. P.	8	9	8	5	6
Salud Pública	Adj. D.		2	1	4	
	Conv. P.	6	6			
Sociología I y Teoría de la Educación	Adj. D.					
	Conv. P.			2	2	1
Sociología II, Psicología Evolutiva y...	Adj. D.				1	1
	Conv. P.			1	3	
Tecnología Informática y Computación	Adj. D.			1		7
	Conv. P.	1	1		1	1
TOTAL – Becarios por adjudicación directa		30	27	39	79	69
TOTAL – Becarios por convocatoria pública		131	154	140	136	119



3.3.0.0.0. BECARIOS DE INVESTIGACIÓN

3.3.1.1.0. *EVOLUCIÓN DE LOS BECARIOS PROPIOS DE LA UNIVERSIDAD DE ALICANTE*

Evolución de los becarios UA según tipo de beca

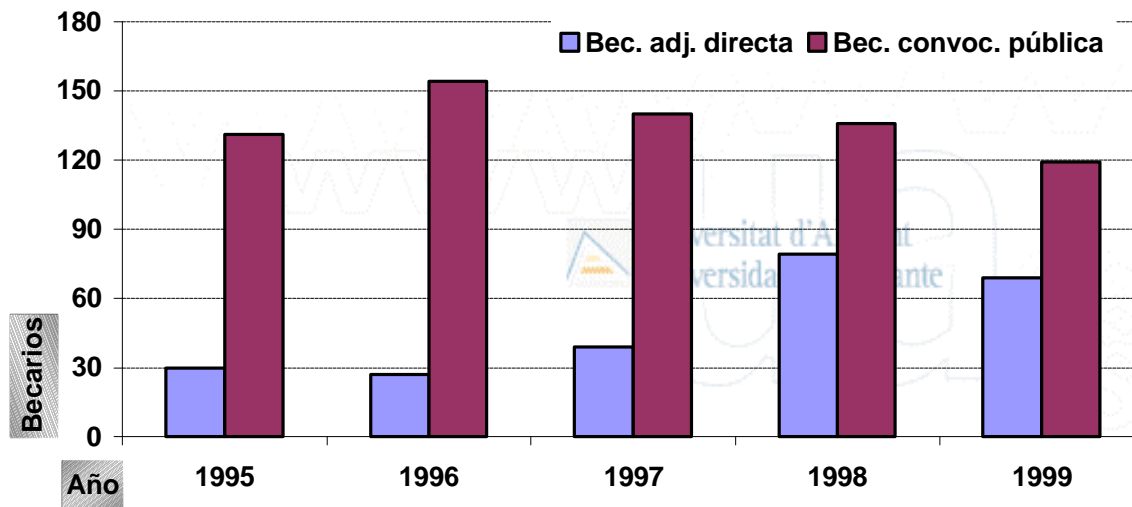

Fuente de datos: Anuario OTRI



3.3.0.0.0. BECARIOS DE INVESTIGACIÓN
 3.3.2.0.0. BECARIOS CON FONDOS EXTERNOS A LA UNIVERSIDAD DE ALICANTE

(*) Tipo:

- 1 Becarios del MEC
- 2 Becarios de la G.V.
- 3 Becarios de Proyectos
- 4 Becarios de otros Entres.

Departamento	Tipo*	Ejercicio				
		1995	1996	1997	1998	1999
Agroquímica y Bioquímica	1	1	2	3	2	2
	2	1	1	2	2	2
	3	4	4	5	4	--
	4	--	--	--	--	3
Análisis Geográfico y Regional	2	1	1	--	--	--
Análisis Matemático y Matemática Aplicada	1	--	--	2	2	2
Biotecnología	1	--	--	--	--	1
	2	--	--	1	1	--
	4	--	--	1	1	--
Ciencias Ambientales y Recursos Naturales	1	2	1	2	2	3
	2	2	4	5	2	3
	3	11	5	6	2	--
	4	3	4	2	3	4
Ciencias de la Tierra y del Medio Ambiente	2	1	1	--	--	1
	3	--	--	1	--	--
	4	--	--	--	--	1
Ciencias Sociales y de la Educación	2	2	3	--	--	--

Sigue .../...



Continúa .../...

Departamento	Tipo*	Ejercicio				
		1995	1996	1997	1998	1999
Derecho Civil	1	3	3	3	1	--
Derecho del Trabajo y de la Seguridad Social	1	1	--	--		--
Derecho Internacional Privado y P ^o del Dcho.	1	2	1	--		--
	2	1	1	1	1	--
Derecho Internacional Público y Penal	1	2	1	--	--	1
	2	--	1	1	1	1
Derecho Mercantil y Derecho Procesal	2	1	--	--	--	--
Disciplinas Económicas y Financieras	1	1	1	1	--	1
	2	2	1	1	--	1
Ecología	1	--	--	--	--	1
	2	1	4	4	4	3
	3	5	7	7	4	--
	4	2	1	9	--	4
Economía Financiera, Técnicas de Mercado,...	3	1	1	--		--
Estadística e Investigación Operativa	3	--	2	4	2	--
	4	--	--	--	1	2
Estudios Árabes, Islámicos y Filología F.	2	1	--	--	--	--
Estudios Jurídicos del Estado	1	3	3	2	3	2
	2	1	1	1	--	--
	3	--	--	--	--	1
Farmacología y Terapéutica	2	1	2	--	--	--
	3	1	2	--	--	--
Filología Española, Lingüística General y ...	1	1	1	2	1	1
	2	6	5	2	2	3
Filología Inglesa	2	1	1	--	--	--

Sigue .../...



Continúa .../...

Departamento	Tipo*	Ejercicio				
		1995	1996	1997	1998	1999
Filología Catalana	2	3	3	3	2	--
Filosofía del Derecho y Dcho. Intern. privado	1	--	--	--	--	1
	3	--	--	--	--	2
	4	--	--	--	--	1
Física, Ingeniería de Sistemas y Tª de la señal	3	--	--	--	--	1
Física Aplicada	1	--	--	--	--	1
	4	--	1	--	--	--
Fisiología	1	6	5	--	--	--
	2	2	3	--	--	--
	3	4	2	--	--	--
Fundamentos del Análisis Económico	1	2	5	3	--	1
	2	--	1	1	1	1
	4	--	--	--	1	1
Genética y Microbiología	1	2	4	--	--	1
	2	6	4	--	--	1
	3	4	3	--	--	--
Geografía Humana	2	1	1	1	1	--
Ginecología, Toxicología y Leg. Sanitaria	3	1	1	--	--	--
Histología	1	1	1	--	--	--
	2	1	2	--	--	--
Historia Medieval y Moderna	1	1	1	2	3	4
	2	1	2	2	3	3
Humanidades Contemporáneas	1	2	1	2	1	1
	2	3	2	1	1	1
	4	--	--	1	1	--

Sigue .../...



Continúa .../...

Departamento	Tipo*	Ejercicio				
		1995	1996	1997	1998	1999
Ingeniería Química	1	2	1	3	3	2
	2	1	1	--	--	--
	3	4	3	2	4	4
	4	--	--	--	--	13
Instituto de Geografía	1	--	--	1	2	3
	2	3	4	4	2	1
	4	2	2	--	--	4
Instituto Interuniv. de Filología Valenciana	2	--	--	--	--	2
Instituto de Neurociencias	1	--	1	--	--	--
	2	--	2	--	--	--
	3	2	--	--	--	--
	4	2	3	--	--	--
Instituto del Agua	2	--	--	--	--	1
	3	3	--	--	--	--
Lenguajes y Sistemas Informáticos	2	--	--	2	--	--
	3	1	2	3	--	--
	4	--	--	1	1	--
Medicina y Psiquiatría	3	4	8	--	--	--
Neuroquímica	1	5	4	--	--	--
	2	4	2	--	--	--
	3	3	1	--	--	--
	4	--	1	--	--	--
Óptica	1	1	2	1	--	--
	3	--	--	--	1	--
	4	--	--	--	--	1

Sigue .../...



Continúa .../...

Departamento	Tipo*	Ejercicio				
		1995	1996	1997	1998	1999
Patología y Cirugía	3	2	1	--	--	--
	4	1	1	--	--	--
Prehistoria, Arqueología, Hª Antigua, ...	1	2	3	5	5	6
	2	5	4	4	2	2
	4	--	--	--	--	1
Química Analítica	1	2	2	4	4	3
	2	--	1	1	1	--
	4	--	--	2	2	1
Química Física	1	2	1	1	1	2
	2	2	3	3	2	1
	3	--	2	1	1	--
	4	--	4	1	2	3
Química Inorgánica	1	8	6	9	8	8
	2	1	--	--	1	2
	3	5	5	9	8	--
	4	5	4	--	3	11
Química Orgánica	1	3	4	3	2	3
	2	1	--	1	2	2
	3	1	1	1	--	--
	4	--	2	--	--	--
Salud Pública	2	1	1	--	--	--
	3	5	5	4	--	--
	4	--	--	1	--	--
Sociología I y Teoría de la Educación	2	--	1	--	2	1
Sociología II, Psicología Evolutiva y ...	4	--	--	--	--	1

Sigue .../...



Continúa .../...

Departamento	Tipo*	Ejercicio					
		1995	1996	1997	1998	1999	
Tecnología Informática y Computación	1	1	1	1	--	1	
	4	--	--	--	--	7	
Total Becarios del MEC		1	56	55	50	40	51
Total Becarios de la G.V.		2	57	63	41	33	32
Total Becarios de Proyectos		3	61	55	43	26	8
Total Becarios de Otros Entes		4	15	23	18	15	58
Total Becarios			189	196	152	114	149



3.3.0.0.0. BECARIOS DE INVESTIGACIÓN

3.3.2.1.0. *EVOLUCIÓN DE LOS BECARIOS EXTERNOS DE LA UNIVERSIDAD DE ALICANTE*

Evolución de los becarios externos según tipo de beca

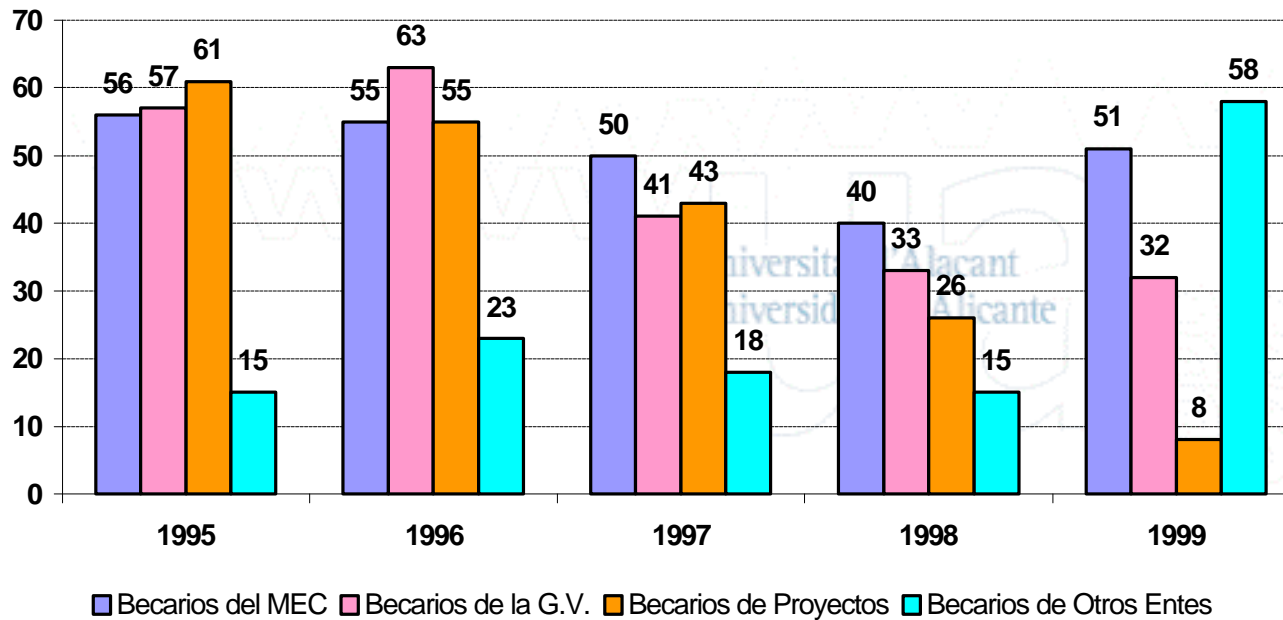

Fuente de datos: Anuario OTRI

